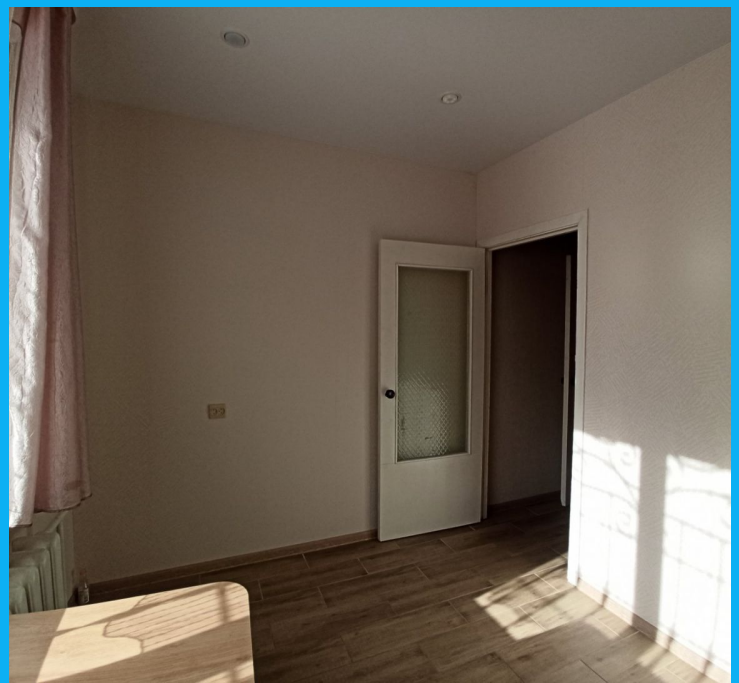

Аренда

1 УП 3-я Нагорная Рабочий поселок

Иваново,

г Иваново, ул 3-я Нагорная, д 12

₽ 19 000

Сдам однокомнатную квартиру в свежем, ухоженном доме с приличными соседями. Район рабочего поселка, остановка з-д Королева.
Квартира на солнечную сторону, просторная, светлая.
Установлен кухонный гарнитур, есть стол/стулья, новые холодильник и стиральная машина. В комнате новый диван, кровать для подростка, небольшой шкаф для вещей.
Сдается только на длительный срок, исключительно славянам. Военные приветствуются.
Оплата помесячно 19000 руб.+ счетчики (при заселении залог 19 000 руб. возвращается при выезде). Комиссия агентства 19000 руб. единовременно.

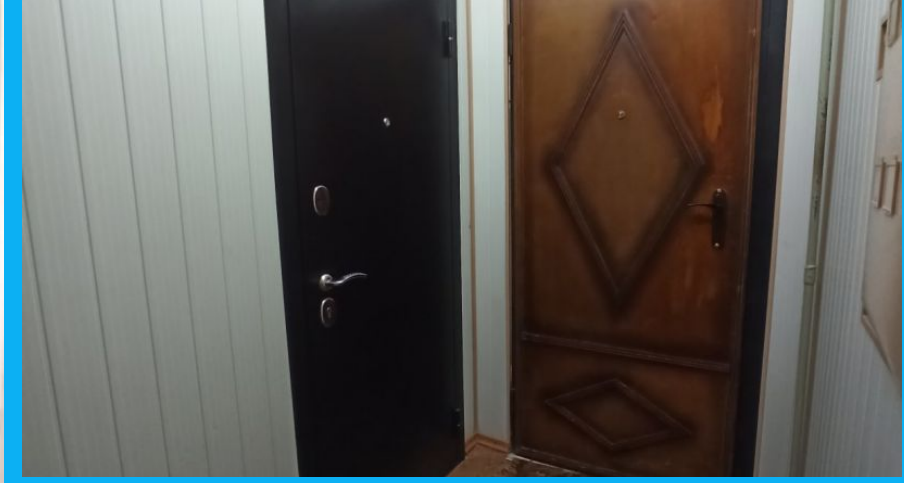

Количество комнат: **1**
Жилая площадь: **19 м²**
Этаж: **1**
Тип дома: **панельный**
Тип санузла: **Совмещенный**
Ремонт: **евроремонт**
Наличие мебели: **да**
оплата по счетчикам: **оплачивается арендатором**

Общая площадь: **39 м²**
Площадь кухни: **9 м²**
Этажей в доме: **5**
Тип балкона: **балкон**
Год постройки дома: **2003 г.**
Состояние объекта: **хорошее**
Вид из окон: **на улицу**
Оплата других ЖКУ: **оплачивается собственником**

42
59

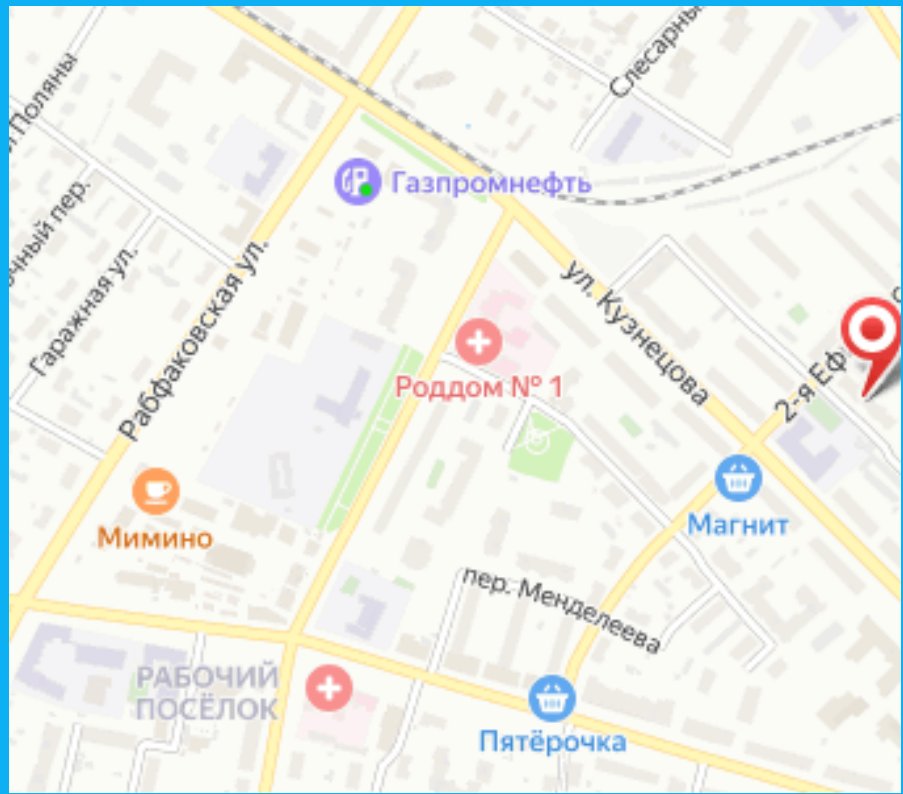
Газпромнефть
Роддом № 1
Мимино
Магнит
Пятёрочка
РАБОЧИЙ ПОСЁЛОК
Рабфаковская ул.
Гаражная ул.
ул. Кузнецова
пер. Менделеева
Слесарны
2-я Ефр