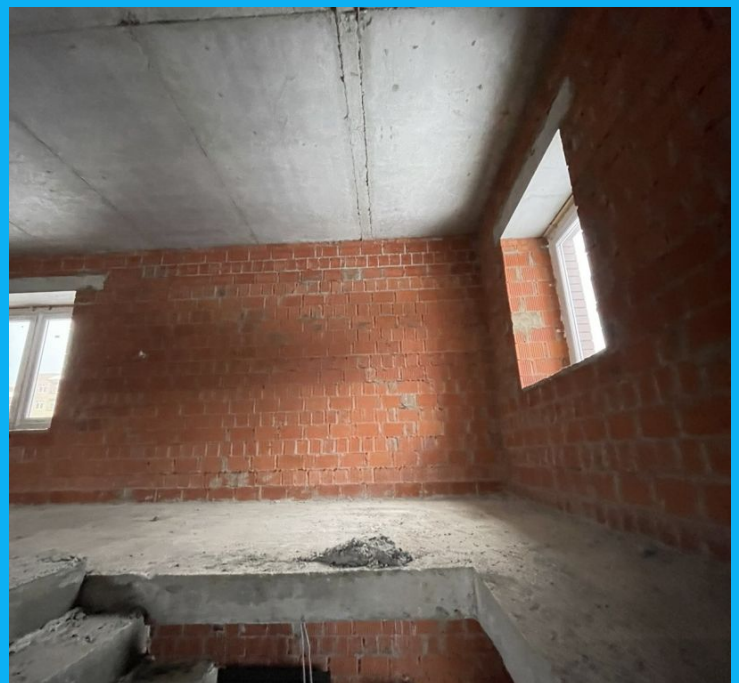

Продажа

5-к.квартира, 165 м², 2/2 эт.

Иваново,

г Иваново, ул Окуловой, д 73 к 21

₽ 12 000 000

Таунхаусы «Гринвилль Парк» представляют новый формат жилья на ивановском рынке недвижимости — доступный комфорт и бизнес-класс коттеджей. Для приобретения доступен ОДИН , ПОСЛЕДНИЙ торцевой таунхаус свободной планировки (с учетом подвала и мансарды общая площадь более 300 кв м, имеет статус квартиры - подходит под ипотеку любого банка !).

Дом с индивидуальным отоплением , сам комплекс расположен на закрытой охраняемой территории.
За технические аспекты и благоустройство отвечает собственная управляющая компания.

На территории клубного комплекса располагаются: детский сад, магазины, детские и спортивные игровые площадки, кафе, салон красоты, оздоровительный комплекс. Для личного автотранспорта жильцов предусмотрен большой гостевой и основной паркинг.

Транспортная доступность отличная — отсутствие пробок позволяет добраться до центра города за 15 минут, при этом комплекс расположен в экологически чистом районе, в окружении соснового бора.
На машине до центра 9 минут езды! Звоните ! помогу с одобрением ипотеки , в том числе без ПВ! Покажу в любое , удобное для вас время !

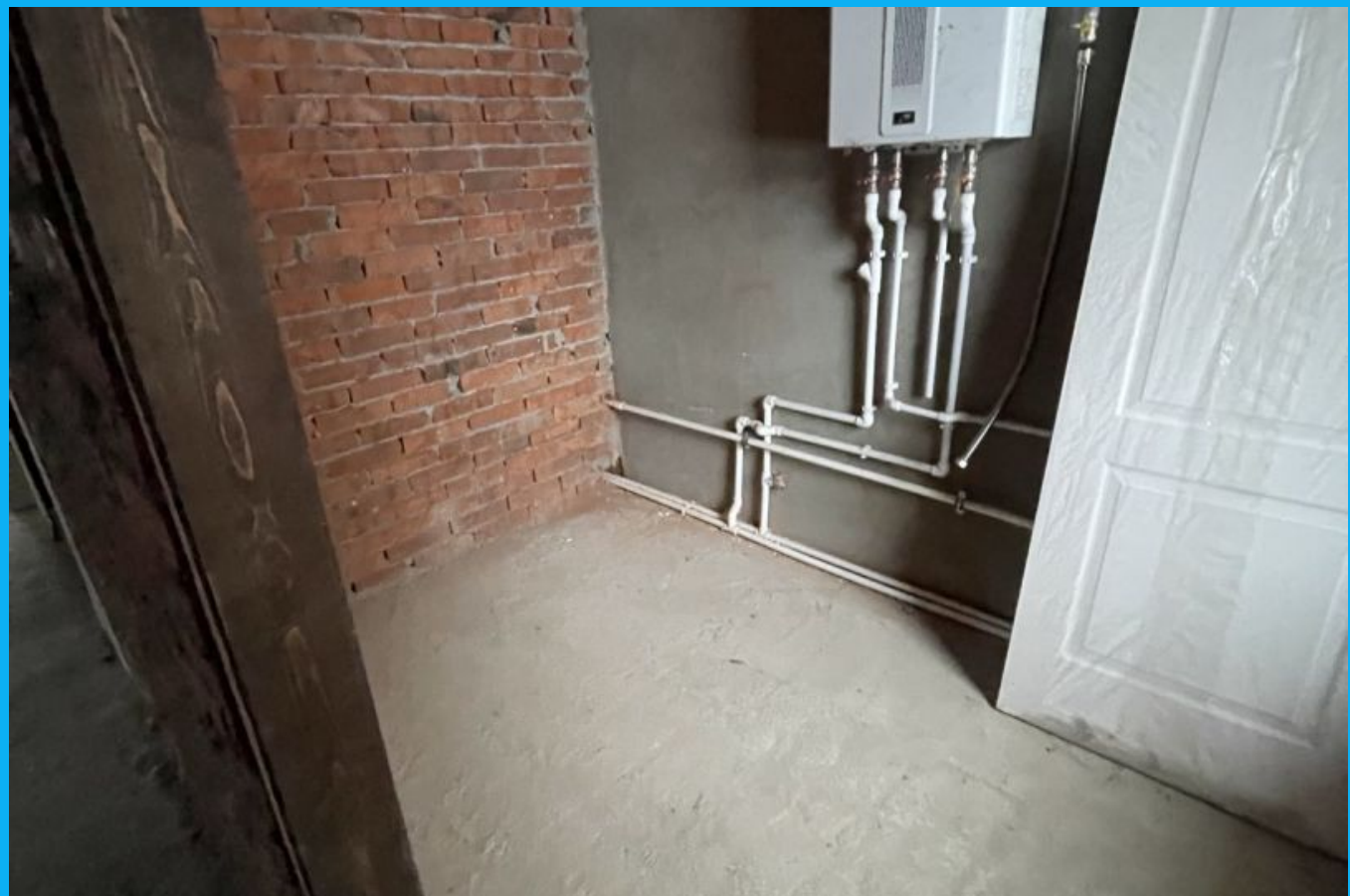

Количество комнат: **5**
Жилая площадь: **80 м²**
Этаж: **2**
Тип дома: **кирпичный**
Тип санузла: **2**
Вид из окон: **во двор и на улицу**

Общая площадь: **165 м²**
Площадь кухни: **50 м²**
Этажей в доме: **2**
Тип балкона: **2 лоджии**
Ремонт: **черновая отделка**

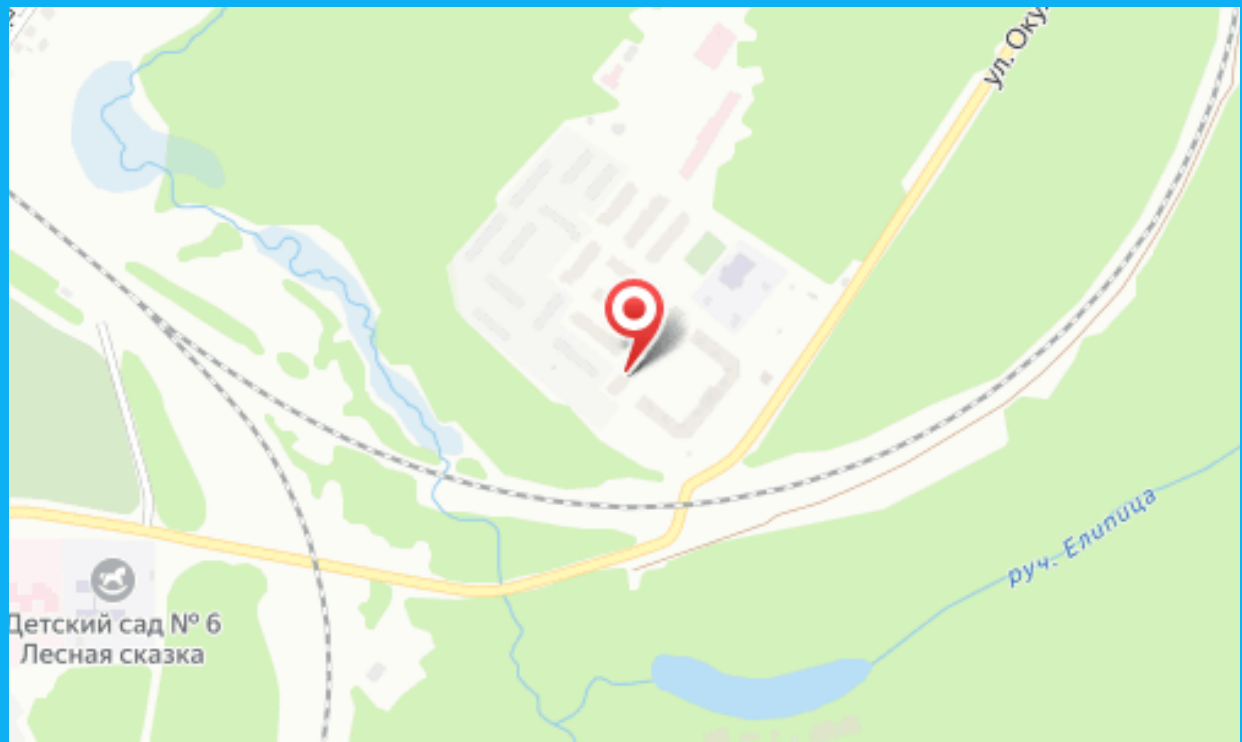
ул. Оку
руч. Елипица
Детский сад № 6
Лесная сказка