Продажа

## дом 50 м² на участке 9 сот.

Иваново,

г Иваново, ул 3-я Парковская

**₽ 4 295 000**

Дом со всеми удобствами, бревенчатый, крепкий. В доме: свет, газ, вода, туалет, душевая, легко установить ванну. Своя скважина с питьевой водой. Участок ровный, сухой. Земля в собственности. На участке зона отдыха, огород. Можно построить гараж. Прекрасные подъездные пути, широкая улица.
К дому пристроены большие подсобные помещения. Соседи все спокойные, дружные. Хорошая развитая инфраструктура, в шаговой доступности: детские сады, школа, магазины, аптеки, остановка общественного транспорта. Один взрослый собственник, вся сумма в договоре. Подходит под ипотеку, опеку, маткап и тд.
Продажа в связи с переездом в другой регион. Просмотр в любое время. Помощь в оформлении ипотеки. Юридическое оформление "под ключ".

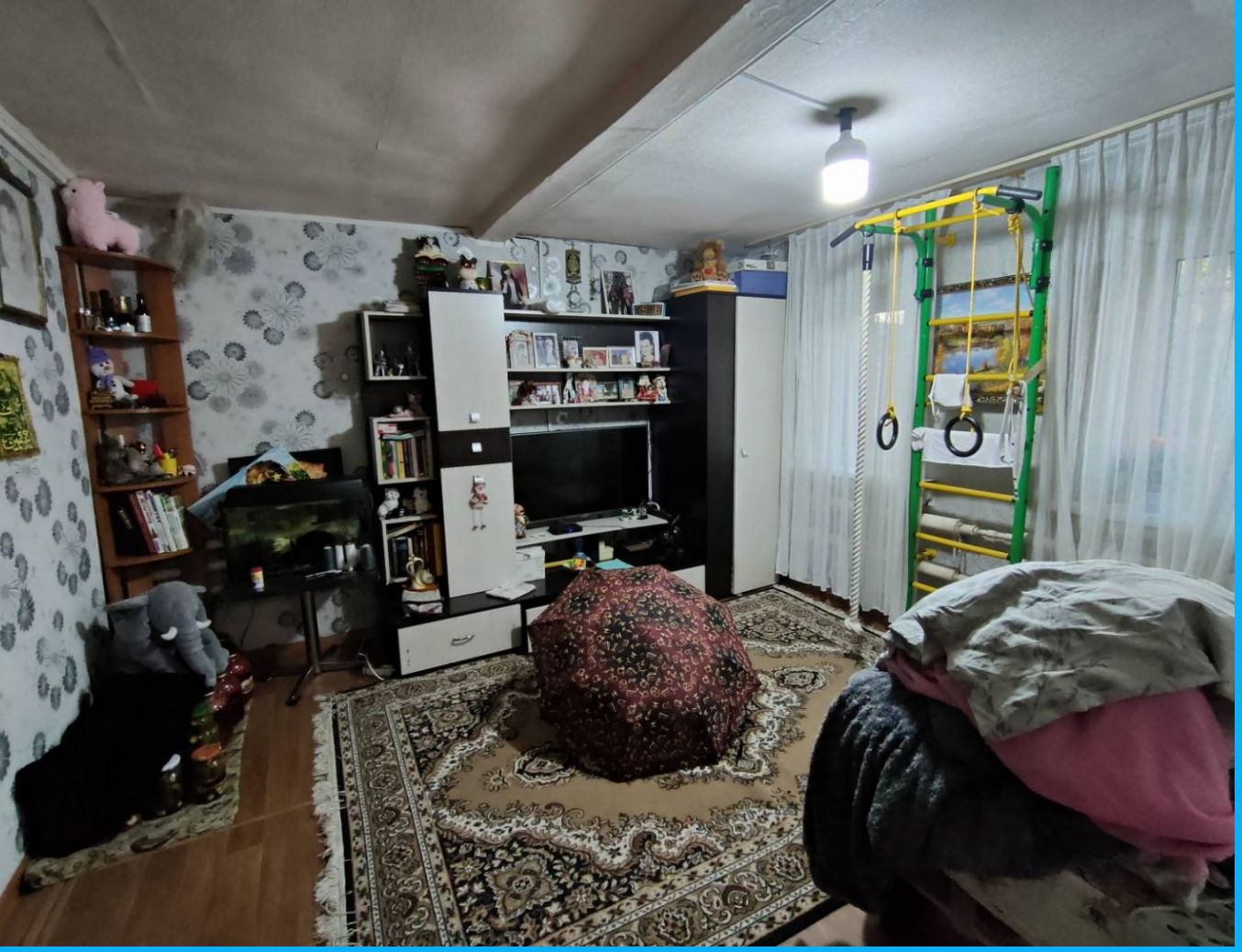

Тип объекта: **дом**
Количество этажей: **1**
количество комнат: **3**
Санузел: **в доме**
Площадь участка: **9 сот.**

Тип дома: **деревянный**
Общая площадь: **50 м²**
Материал стен: **Бревно**
Удобства: **все**
Тип участка: **ИЖС**

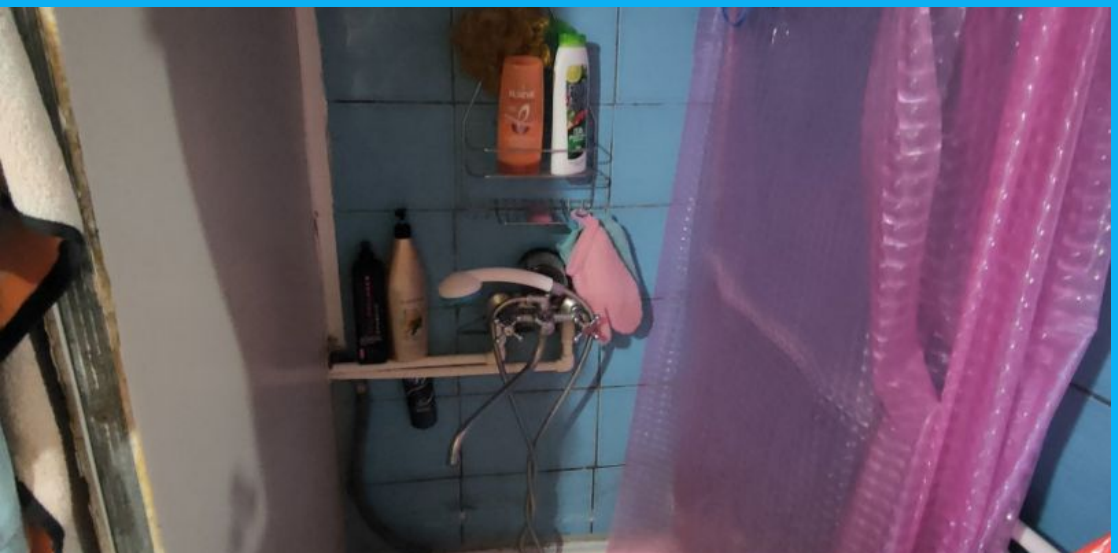

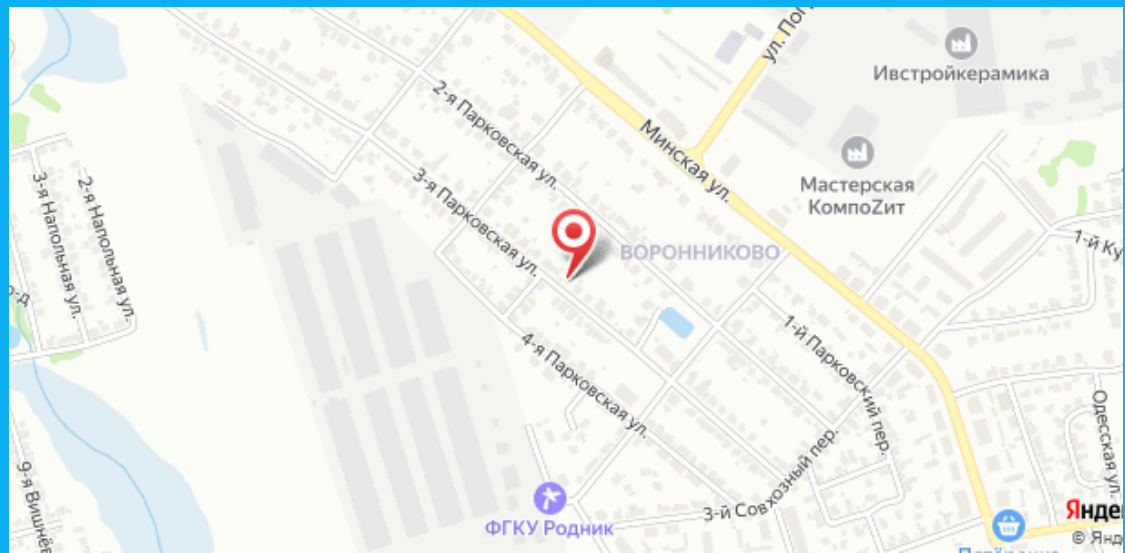
Ивстройкерамика
Мастерская КомпоZит
Минская ул.
2-я Парковская ул.
3-я Парковская ул.
ВОРОННИКОВО
2-я Напольная ул.
3-я Напольная ул.
4-я Парковская ул.
1-й Парковский пер.
3-й Совхозный пер.
ФГКУ Родник
Одесская ул.