Продажа

дом 150 м² на участке 6.7 сот.

Иваново,

г Иваново, ул Харинка, д 1

₽ 8 200 000

В продаже просторный дом, общей площадью 150 кв.м.
Первый этаж кирпичный, второй деревянный сруб. Перекрытия железобетонные.
В доме 6 комнат, из них 4 изолированные. На втором этаже есть большая веранда.
К дому подведены все необходимые коммуникации: центральное водоснабжение, электричество, газ (установлен котёл).
Участок 6,7 соток ИЖС.
Дом в хорошем состоянии. Есть просторный гараж.
На участке много плодово-ягодных насаждений.
Для полива используется скважина.
Хорошие подъездные пути.
Полное юридическое сопровождение сделки.
Помощь в одобрении ипотеки.

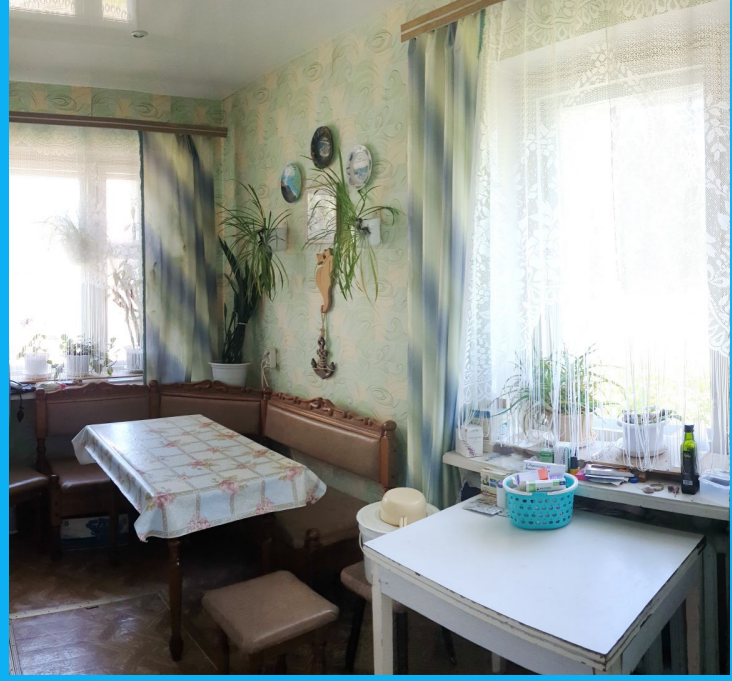

Тип объекта: **дом**
Количество этажей: **2**
количество комнат: **6**
Санузел: **в доме**
Площадь участка: **6.7 сот.**

Тип дома: **кирпичный**
Общая площадь: **150 м²**
Материал стен: **Кирпич**
Удобства: **все**
Тип участка: **ИЖС**

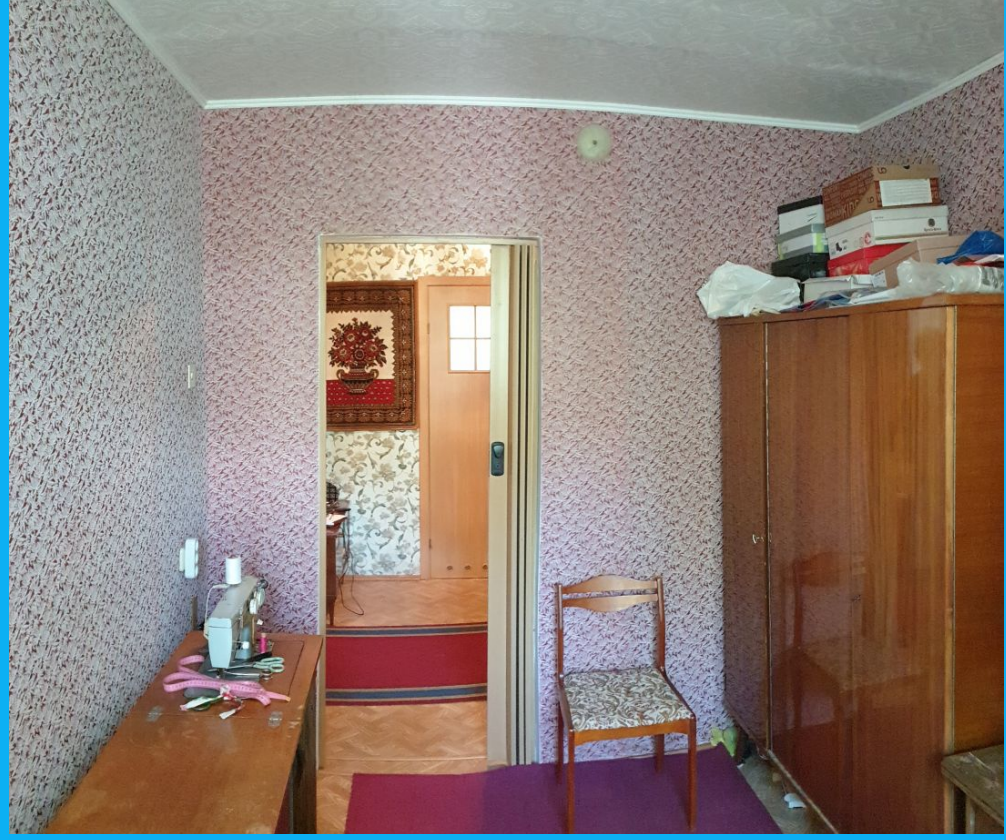

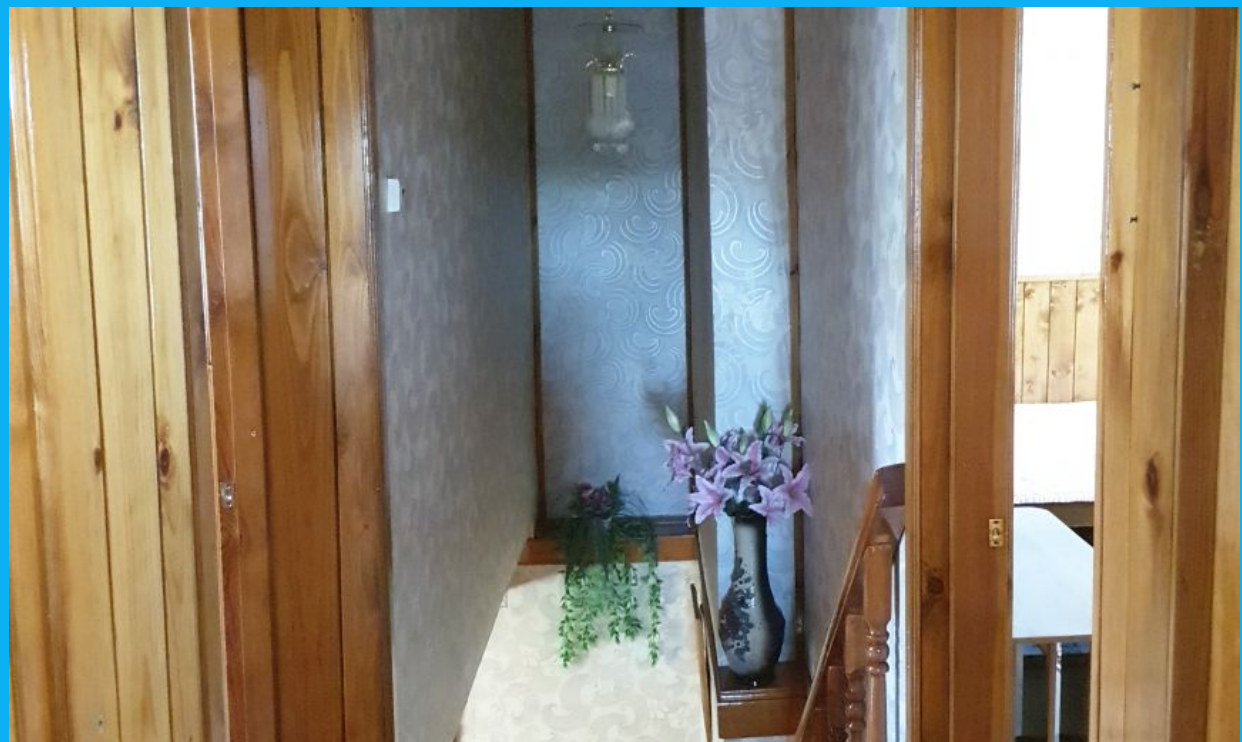

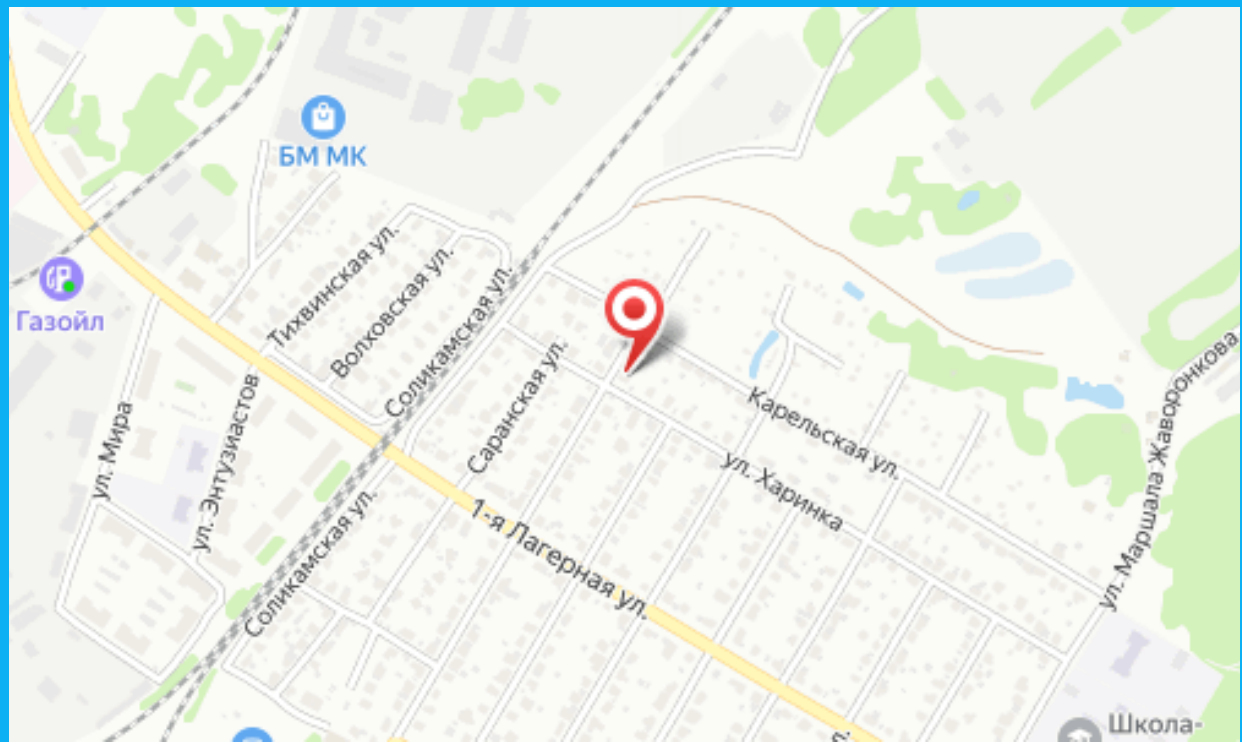
БМ МК
Газойл
Тихвинская ул.
Волховская ул.
Соликамская ул.
Саранская ул.
Карельская ул.
ул. Мира
ул. Энтузиастов
Соликамская ул.
ул. Харинка
1-я Лагерная ул.
ул. Маршала Жаворонкова
Школа-