Продажа

дом 110 м² на участке 6 сот.

Иваново,

г Иваново, 12-я линия, д 5

₽ 7 990 000

Дом свежей постройки 2023 года. В доме выполнена уже вся предчистовая отделка - стяжка, штукатурка, шпатлевка, смонтирован теплый пол. Установлено система отопления, водоснабжения, водоотведения, электричество, газоснабжение. Участок ровный, размежеван. Район города очень удобный. В шаговой доступности вся инфраструктура: детские сады, школы, ВУЗы, магазины, аптеки, прекрасная транспортная доступность до любой точки города. Подходит под ипотеку, маткап.

Компания «АКЦЕНТ» - региональное агентство недвижимости, занимающее первое, лидирующее место в Ивановской области по версии СБЕРБАНКА.

За четырнадцать лет работы знаем все особенности нашего рынка:
• что и за сколько можно продать/купить,
• где и какое качество дома/квартиры, придомовой территории,
• какие вокруг соседи, магазины, школы, остановки.
Еще больше вариантов в профиле или на сайте Компании, выбирайте и покупайте за наличный расчет или в ипотеку.
Одобрим ипотечный кредит, в том числе без официального трудоустройства и первоначального взноса. Оформив ипотечный кредит у нас, Вы получите снижение процентной ставки от -0.3% до -1% за счет наших партнёрских преференций (договоренностей) в банках-кредиторах.
Работаем со всеми видами жилищных сертификатов, гарантийными письмами, льготной и военной ипотекой, материнским капиталом.
Мы знаем:
• как согласовать в банке-кредиторе объект любой сложности за 24 часа,
• как зарегистрировать сделку купли-продажи в Росреестре за 1 час,
• как провести безопасный финансовый расчет, удобный для каждой из сторон.
За счет большой базы покупателей, пополняемой ежечасно, мы можем быстро и выгодно продать Вашу недвижимость. Есть - trade-in, срочный выкуп, обмен.
Сопровождение сделок под ключ – от первичных переговоров до полного финансового расчета.
БЕСПЛАТНАЯ консультация:
• налогового специалиста,
• ипотечного и страхового брокера,
• юриста,
• эксперта по недвижимости.

Тип объекта: **дом**
Количество этажей: **2**
количество комнат: **4**
Санузел: **в доме**
Год постройки: **2023**
Тип участка: **ИЖС**

Тип дома: **кирпичный**
Общая площадь: **110 м²**
Материал стен: **Газоблоки**
Удобства: **все**
Площадь участка: **6 сот.**

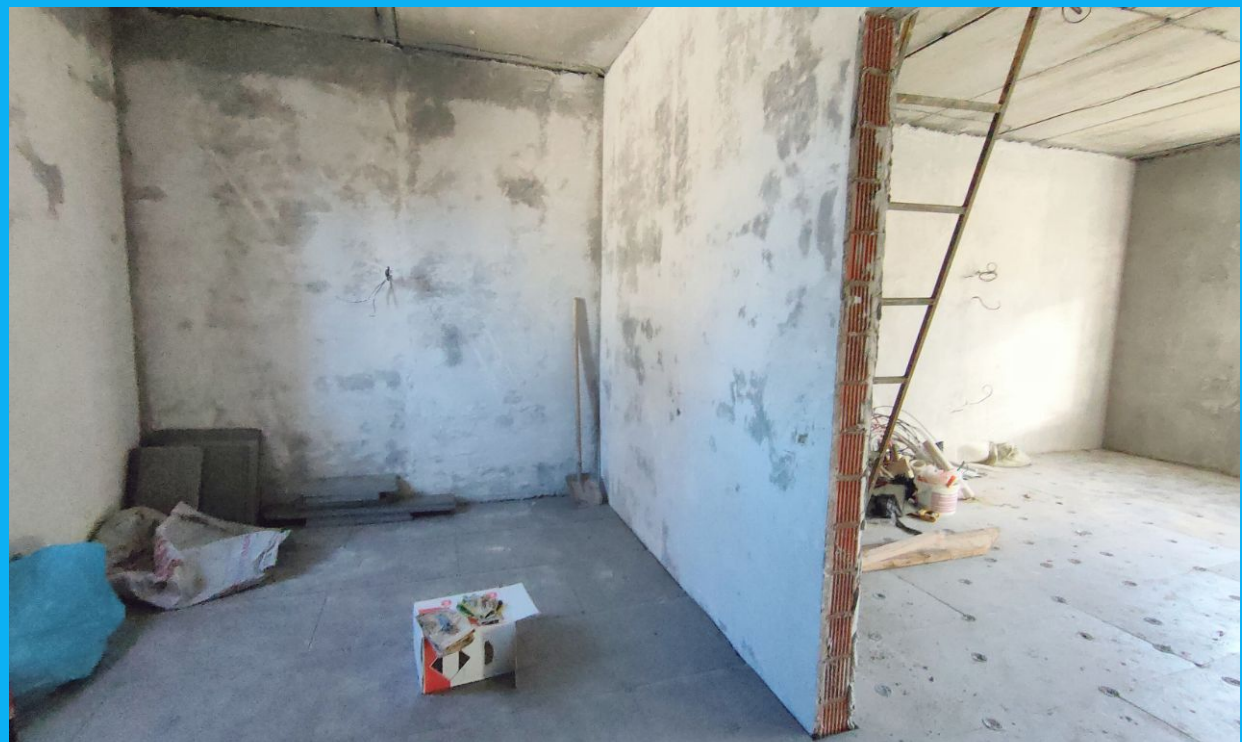

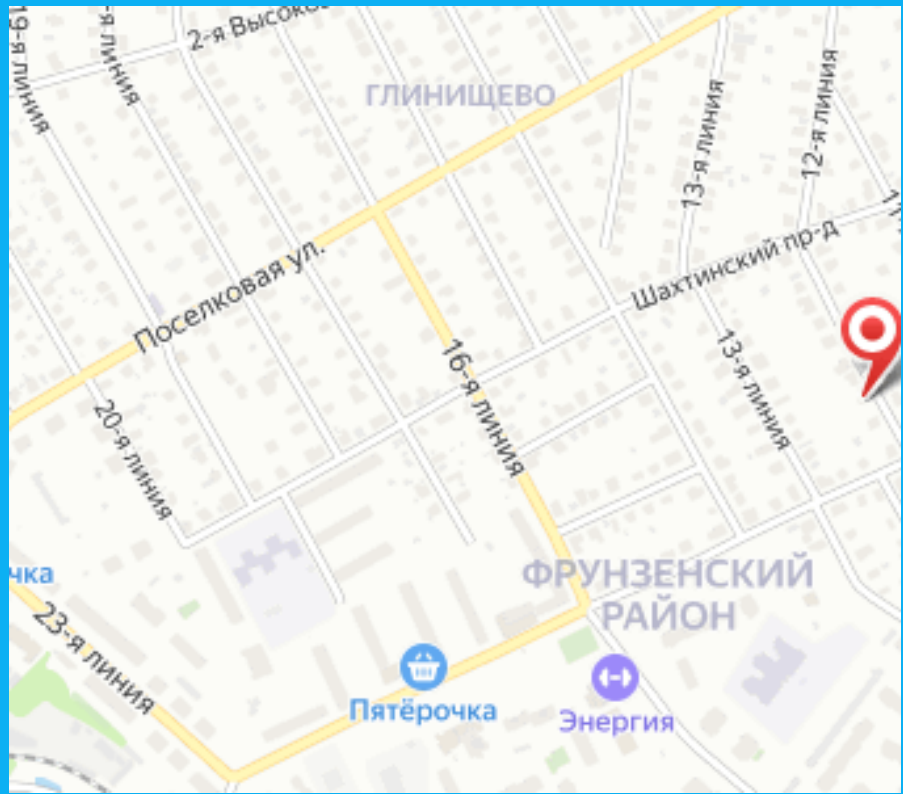
ГЛИНИЩЕВО
Поселковая ул.
Шахтинский пр-д
13-я линия
12-я линия
16-я линия
20-я линия
23-я линия
ФРУНЗЕНСКИЙ РАЙОН
Пятёрочка
Энергия