Продажа

дом 33 м² на участке 4 сот.

Иваново,

г Иваново, ул Генерала Горбатова

₽ 2 000 000

Продается ЧАСТЬ дома в Минеево.

Бревенчатый дом общей площадью 33 кв.м.
Новая крыша, произведен ремонт 3 года назад с заменой стропил.
В доме есть электричество, горячая вода от газовой колонки, отопление от газового котла.
Счетчики опломбированы.
Заведен шланг для подключения стиральной машинки. Установлена душевая кабина.
Высокое подполье, не затопляется.
Туалет находится на улице.
Участок 4 сотки обихожен, посажены туи и плодово-ягодные: яблоня, вишня, малина.
Есть два больших сарая.
Выгребная яма. Скважина.

В минуте от дома остановка общественного транспорта, магазин.

По всем вопросам звонить.

Тип объекта: **дом**
Количество этажей: **1**
количество комнат: **1**
Санузел: **на улице**
Площадь участка: **4 сот.**

Тип дома: **деревянный**
Общая площадь: **33 м²**
Материал стен: **Бревно**
Удобства: **частичные**
Тип участка: **ИЖС**

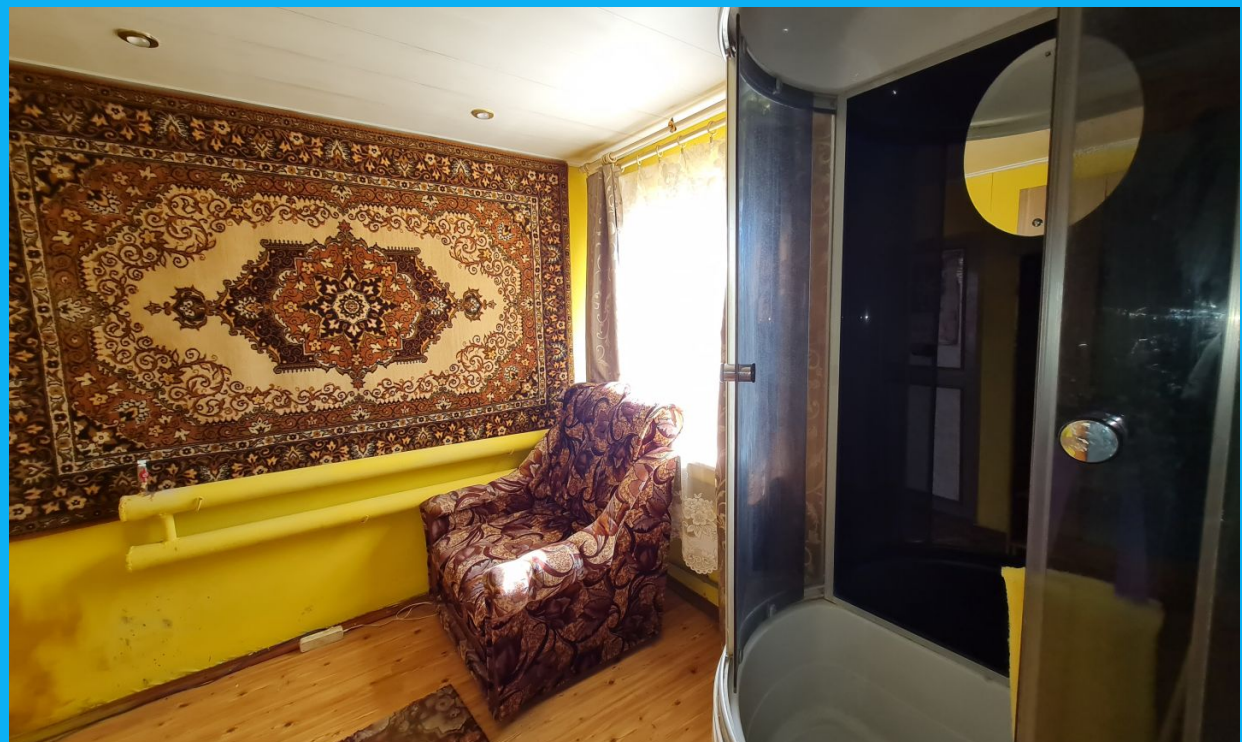

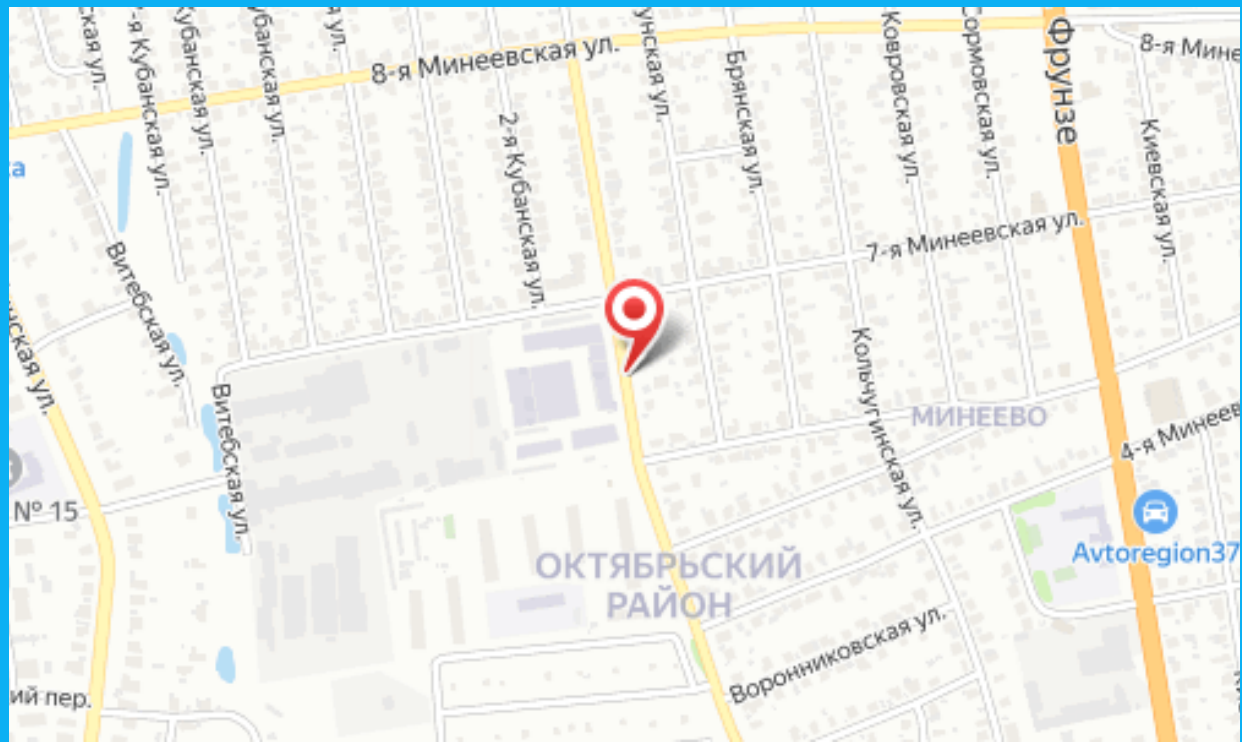
8-я Минеевская ул.
2-я Кубанская ул.
Брянская ул.
Ковровская ул.
Фрунзе
Киевская ул.
7-я Минеевская ул.
Витебская ул.
Кольчугинская ул.
МИНЕЕВО
№ 15
ОКТЯБРЬСКИЙ РАЙОН
Воронниковская ул.
Avtoregion37