Продажа

8 соток ИЖС Калачево

Иваново,

Ивановская обл, Ивановский р-н, деревня Калачево, ул Молодежная, д 36

₽ 1 150 000

Продам участок 8 соток ИЖС в деревне Калачево. Расположен в конце улицы, место тихое. Участок правильной формы, огражден забором. Соседи отстроились. Газ по границе участка, электрический щиток рядом. Межевание сделано. Звоните! Покажу в удобное время, дороги чистят постоянно. Помогу с оформлением. Возможна продажа под строительство.

Участки 37:05:030560:206

ельный участок 37:05:030560:206

овская область, Ивановский район, д.Калачево

индивидуального жилищного строительства

ЗУ → План КК →

Информация	Услуги
	Объект недвижимости
	Земельный участок
стровый номер:	37:05:030560:206
стровый квартал:	37:05:030560
с:	Ивановская область, Ивановский район, д.Калачево
адь уточнения:	800 кв. м
с:	Учтенный
ория земель:	Земли населённых пунктов
шенное льзование:	Для индивидуального жилищного строительства
а собственности:	-
стровая стоимость:	348 648 руб.
определения:	01.01.2022
утверждения:	-
внесения сведений:	16.01.2023
применения:	01.01.2023

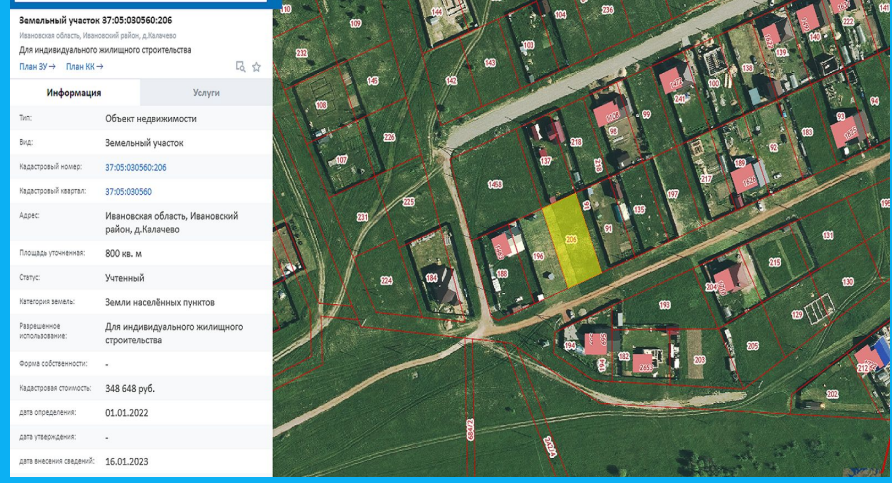

Земельный участок 37:05:030560:206

Ивановская область, Ивановский район, д.Калачево

Для индивидального жилищного строительства

План ЗУ → План КК →

Информация	Услуги
Тип:	Объект недвижимости
Вид:	Земельный участок
Кадастровый номер:	37:05:030560:206
Кадастровый квартал:	37:05:030560
Адрес:	Ивановская область, Ивановский район, д.Калачево
Площадь уточненная:	800 кв. м
Статус:	Учтенный
Категория земель:	Земли населённых пунктов
Разрешенное использование:	Для индивидального жилищного строительства
Форма собственности:	-
Кадастровая стоимость:	348 648 руб.
дата определения:	01.01.2022
дата утверждения:	-
дата внесения сведений:	16.01.2023

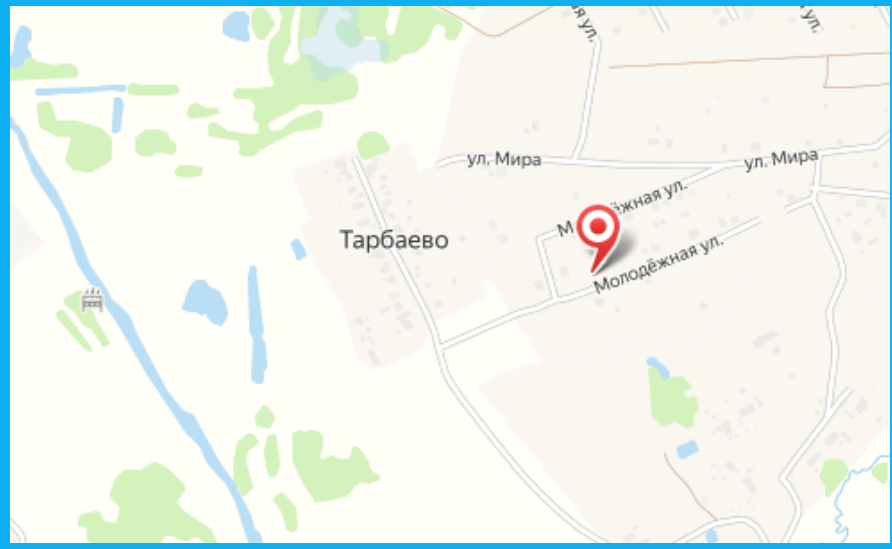

Площадь участка: **8 соток**

Расстояние до города: **5 км**

Тип участка: **ИЖС**