Продажа

дом 106 м² на участке 6 сот.

Иваново,

Иваново, дер Конохово

₽ 5 830 000

Успейте приобрести теплый и надежный дом в уникальном коттеджном поселке "Ривьера" комфорт класса в 15 минутах езды от города. Самая удачная планировка .Гарантия на дом 5 лет , фиксированная цена в договоре .
В стоимость входит :
Фундамент - Свайный ростверк с плитами перекрытия
Стены- Газоблок D400,
Перегородки - кирпич силикатный,
Кровля- Металлочерепица, двухскатная, утепление 200мм
Утепленный фасад- Отделка камешковая штукатурка,
Остекление- Двухкамерные белые энергоэффективные окна ,
Входная дверь с терморазрывом.
Подходит под все виды льготных ипотек (3,6,8%).
Звоните ! организую просмотр , отвечу на все интересующие вопросы в любое , удобное для Вас, время. Помогу с одобрением ипотеки !

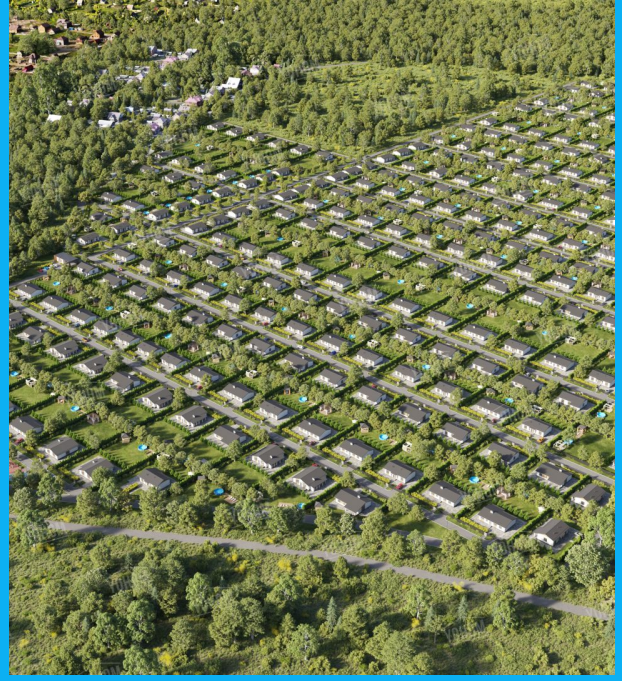

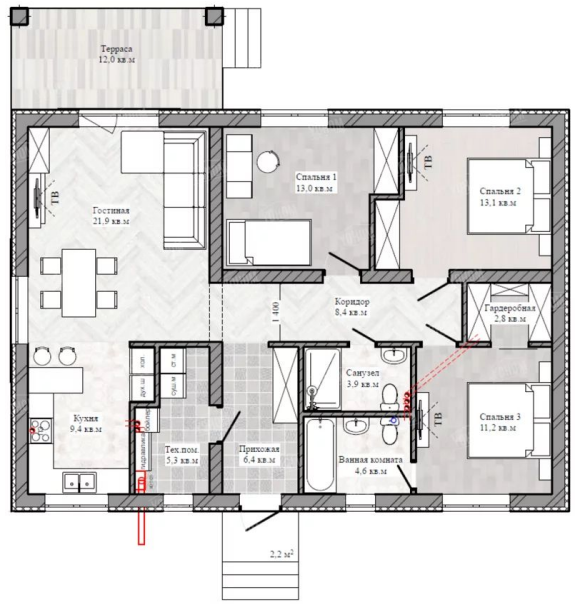

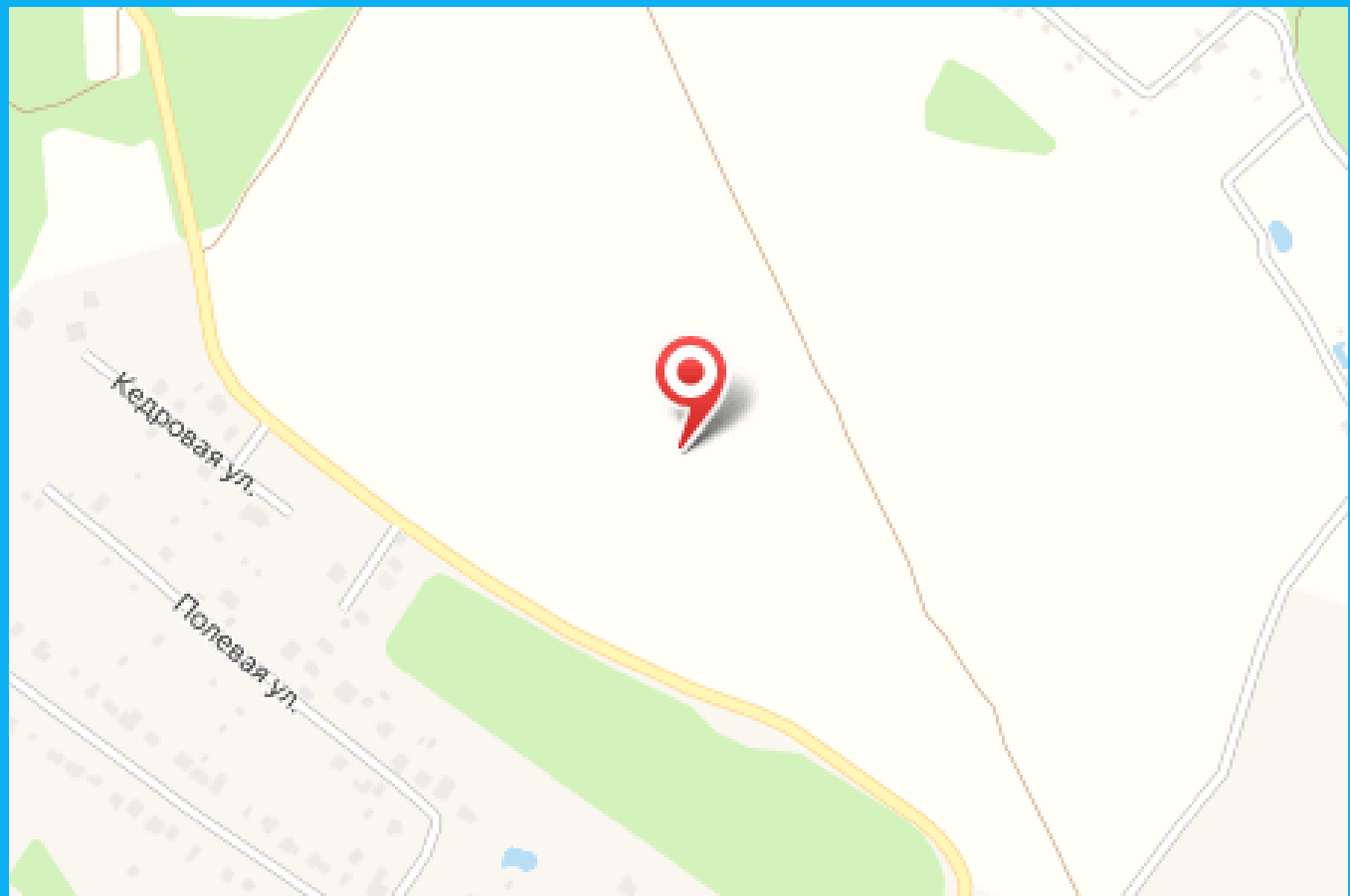

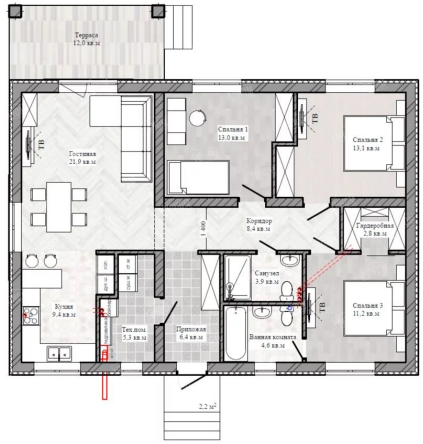

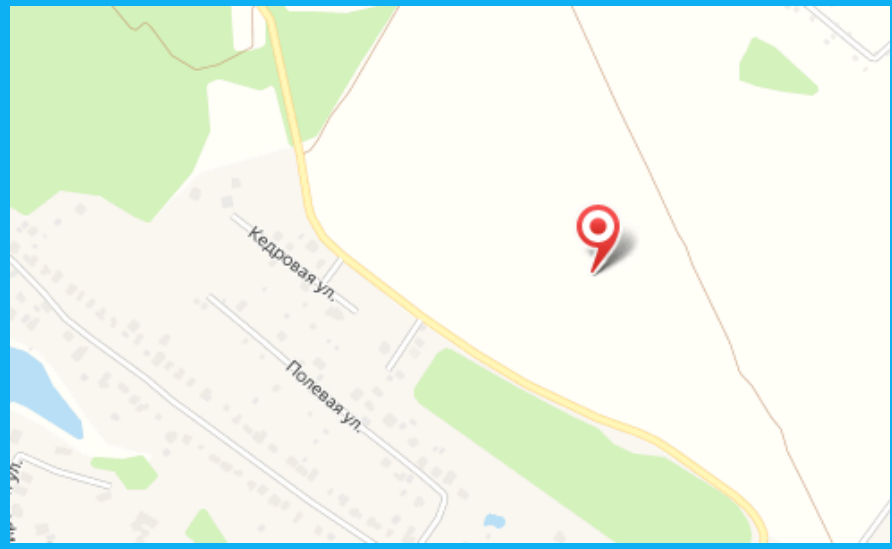

Тип объекта: **дом**
Количество этажей: **1**
количество комнат: **3**
Санузел: **в доме**
Год постройки: **2024**
Тип участка: **ИЖС**

Тип дома: **блочный**
Общая площадь: **106 м²**
Материал стен: **Газоблоки**
Удобства: **в доме**
Площадь участка: **6 сот.**