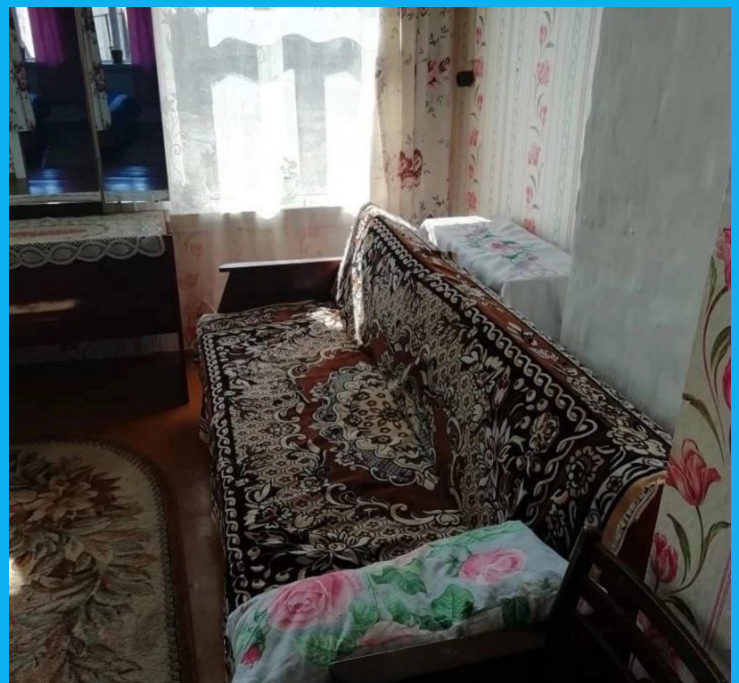

Аренда

3-к.квартира, 49.1 м², 1/1 эт.

Юрьевец,

Ивановская обл, Юрьевецкий р-н, деревня Михайлово, ул Мира, д 27

₽ 20 000

Устали от городской суеты...
Есть прекрасная возможность провести свой отпуск с детьми и внуками...
Это предложение для ВАС!
Сдается в аренду трехкомнатная квартира с мебелью и бытовой техникой,
в прекрасном живописном месте(река Елнать,лес,грибы, ягоды... в шаговой доступности).
Весь летний сезон до глубокой осени можно провести с красивыми пейзажами на лоно природы, имеется Банька ...
Хорошие подъездные пути, магазины, аптека.
Звоните!!! Договоримся на просмотр у удобное время для вас.

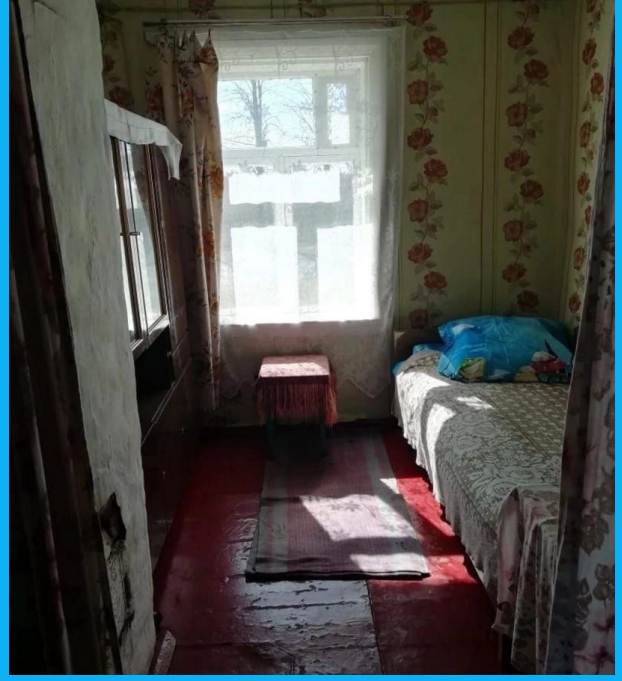

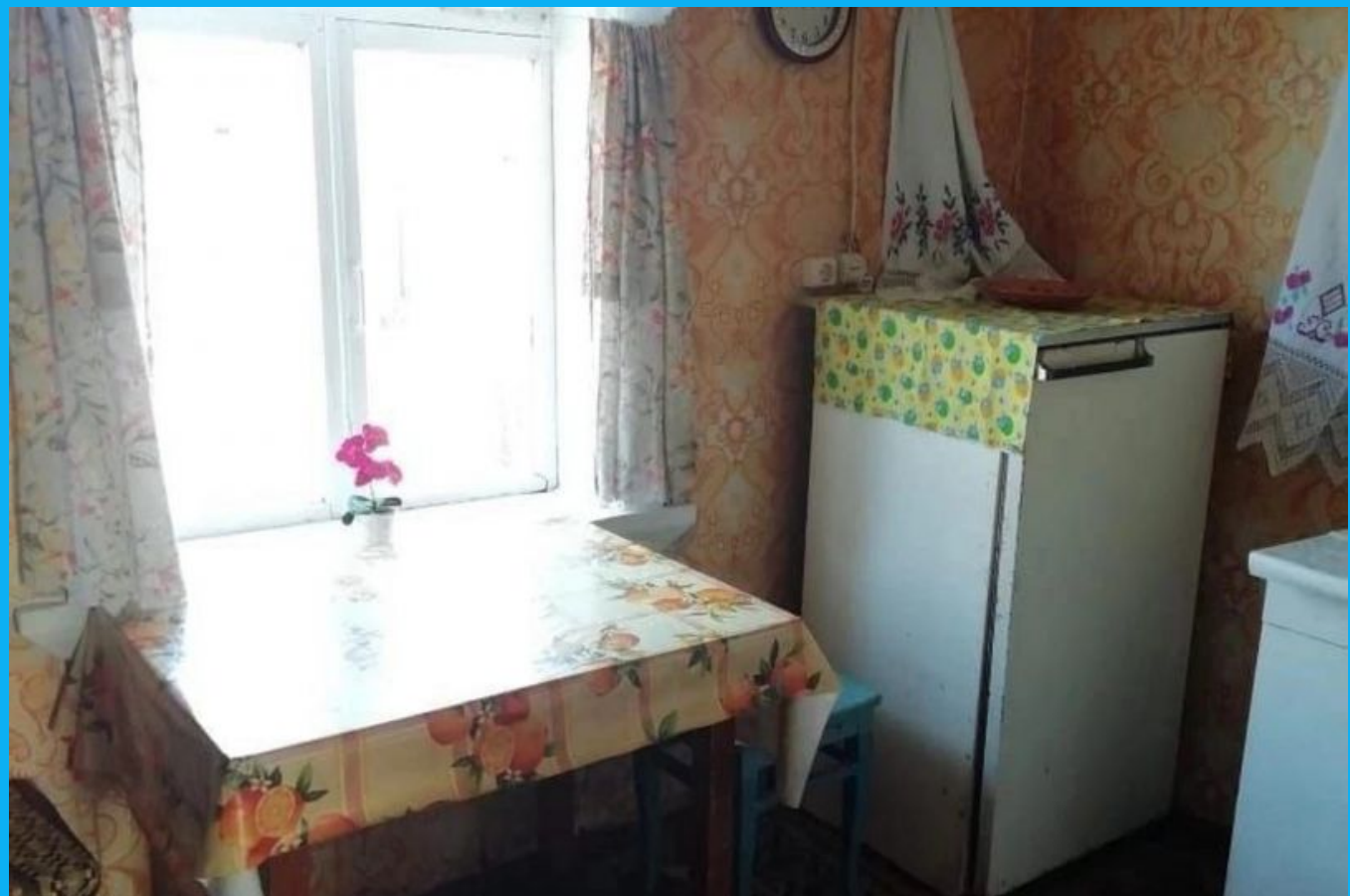

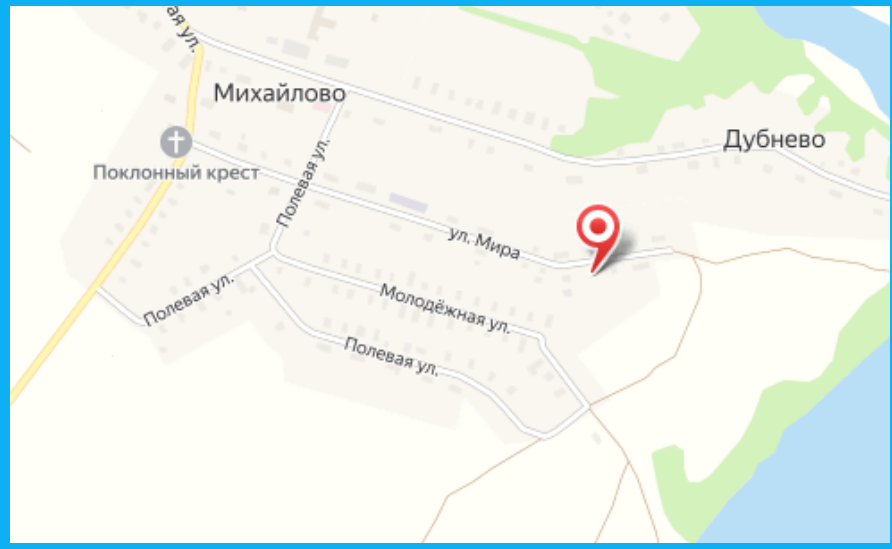

Количество комнат: **3**
Жилая площадь: **34 м²**
Этаж: **1**
Тип дома: **блочный**
Тип санузла: **Раздельный**
Тип комнат: **Изолированные**
Оплата других ЖКУ: **оплачивается арендатором**

Общая площадь: **49.1 м²**
Площадь кухни: **8 м²**
Этажей в доме: **1**
Тип балкона: **нет**
Наличие мебели: **да**
оплата по счетчикам: **оплачивается арендатором**
плата за другие ЖКУ: **300**