Продажа

дом 60 м² на участке 3.2 сот.

Иваново,

г Иваново, Силикатный пер, д 22

₽ 3 000 000

Продам дом с участком .
Участок в собственности.
Земли 3.2 сотки. Есть придомовая территория.
Удобства на улице.
Состояние дома на фото. Просто продажа.
В собственности более 5 лет.
Звоните , записывайтесь на просмотр!

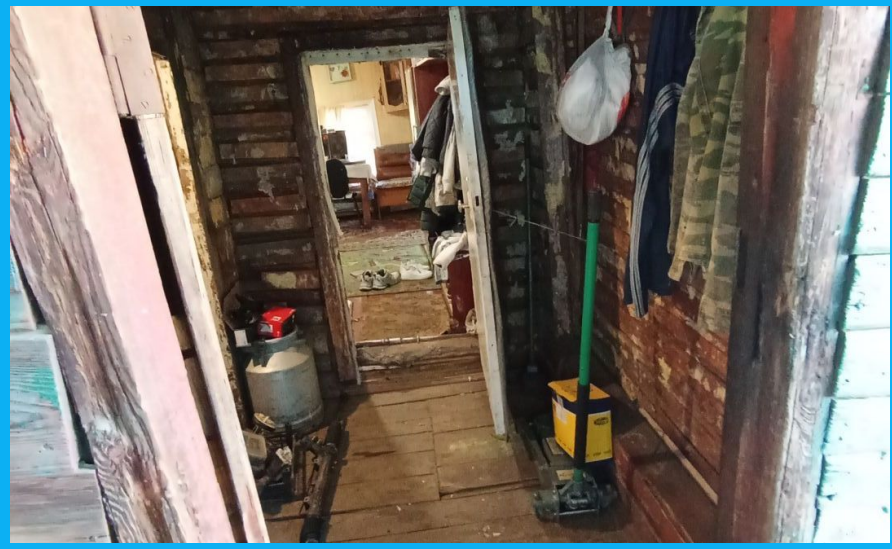

Тип объекта: **дом**
Количество этажей: **1**
количество комнат: **3**
Санузел: **на улице**
Год постройки: **1960**
Тип участка: **ИЖС**

Тип дома: **деревянный**
Общая площадь: **60 м²**
Материал стен: **Брус**
Удобства: **На улице**
Площадь участка: **3.2 сот.**

Siberia

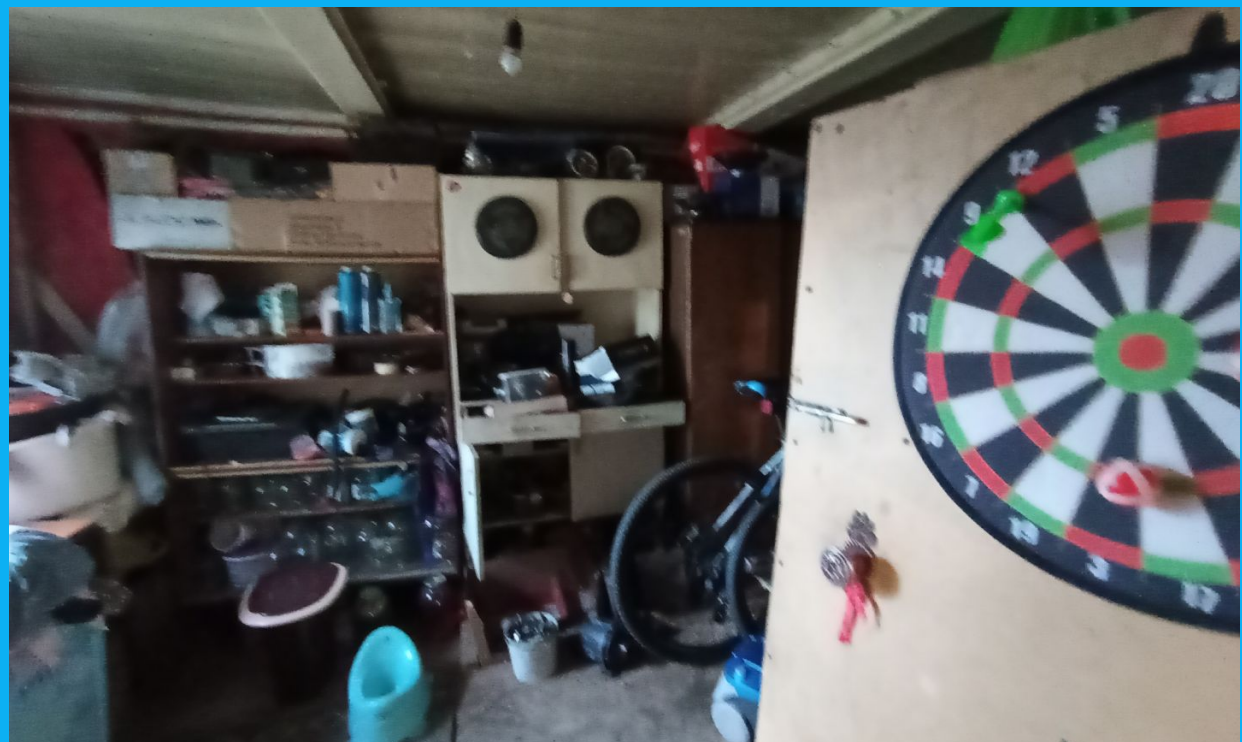

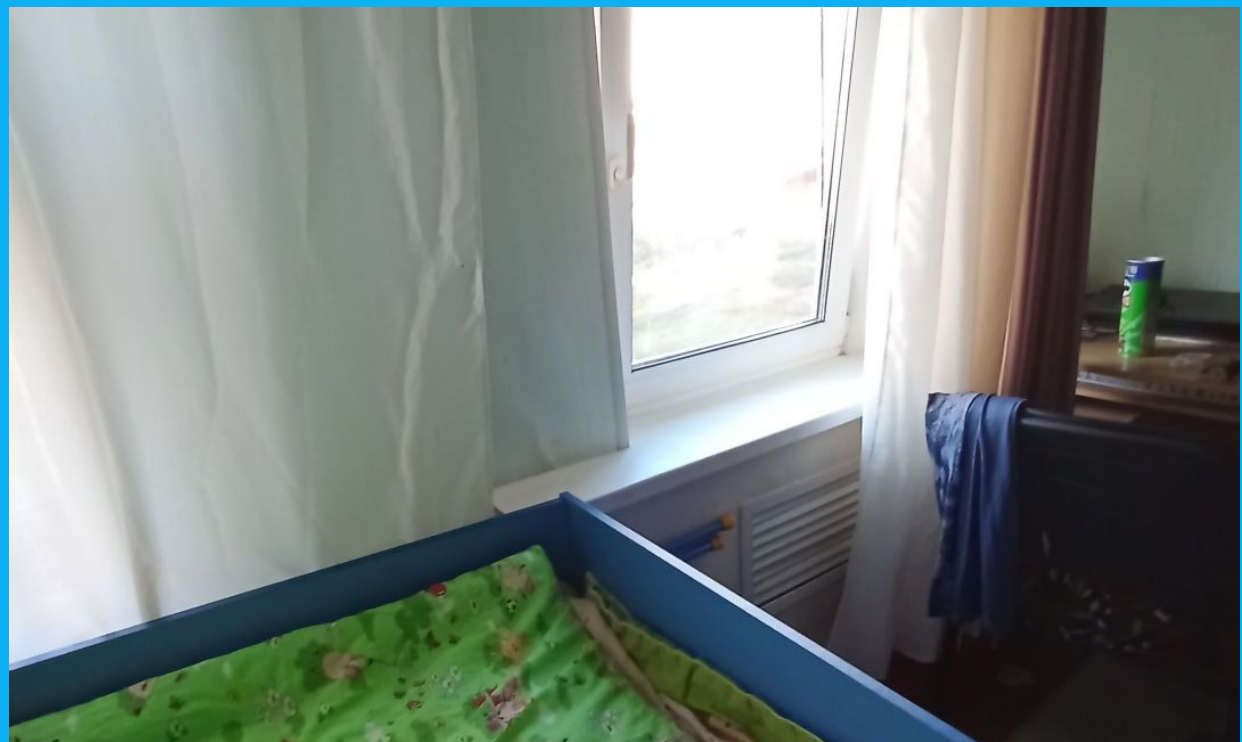

РОССИЯ 1
ПРЯМОЙ ЭФИР
vladivostok1978
skabeeva

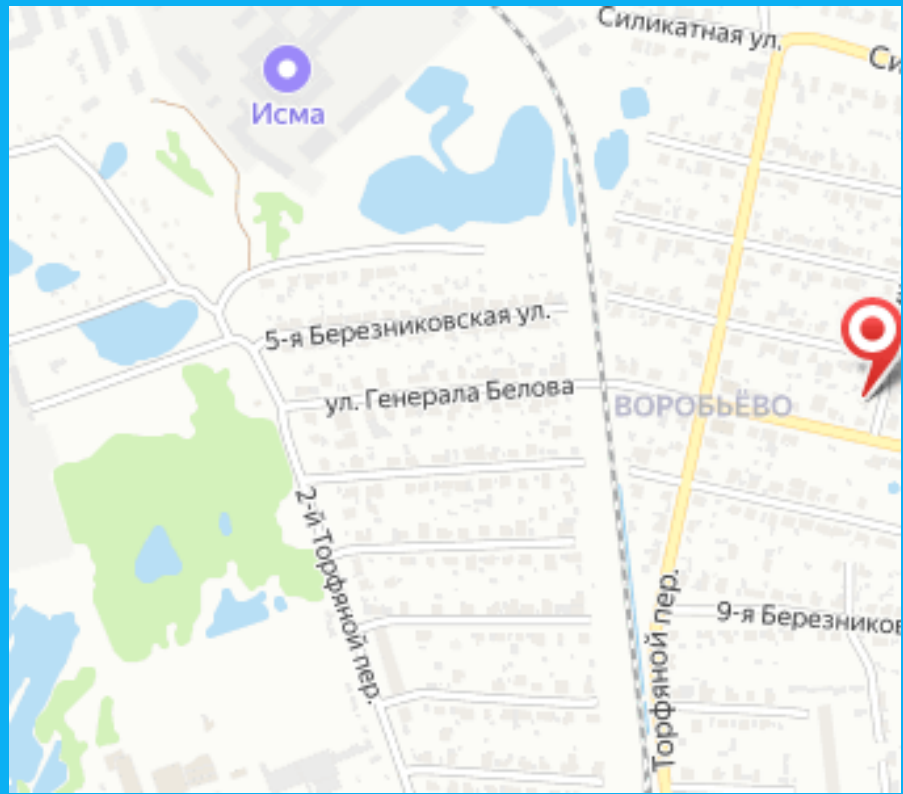
Силикатная ул.
Исма
5-я Березниковская ул.
ул. Генерала Белова
ВОРОБЬЁВО
2-й Торфяной пер.
Торфяной пер.
9-я Березников