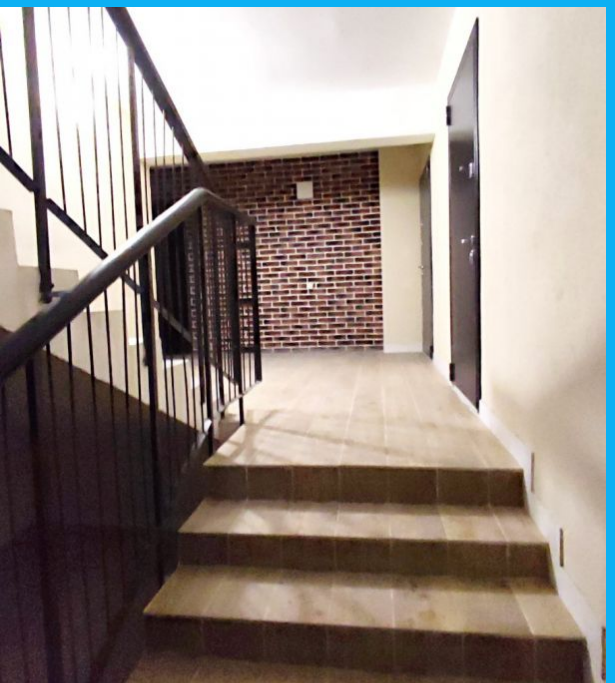

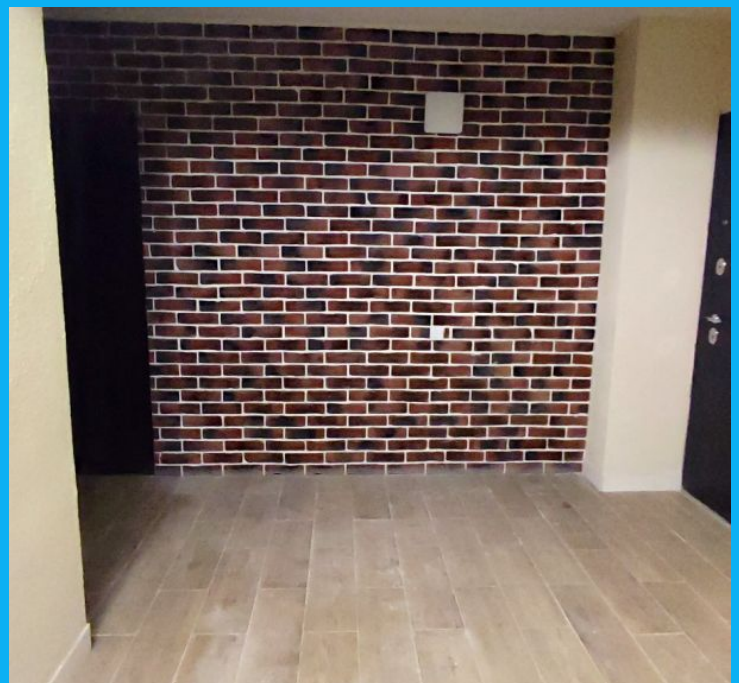

Продажа

2-к.квартира, 56.7 м², 2/3 эт.

деревня Кочедыково,

Ивановская обл, Ивановский р-н, деревня Кочедыково, ул Лесная, д 1 к 4

₽ 5 800 000

Продам 2-комнатную квартиру в ЖК "Городские резиденции"
ЖК расположен по адресу: Ивановская область д. Кочедыково ул. Лесная
ЖК "Городские резиденции"представляют собой малоэтажную застройку в непосредственной близости от города в кружении соснового бора
Квартира имеет шикарную террасу с видом на лес
Просторная лоджия, которую можно задействовать, как дополнительную жилую площадь
Санузел раздельный (можно совместить, стена не несущая)
В квартире:
- Индивидуальное отопление
-Низкие коммунальные платежи
- Улучшенная облицовка фасада с использованием гибкого кирпича в сочетании с сэнерджи
- Умный счетчик электроэнергии, позволяет автоматически снимать показания и передавать их дистанционно
- Видеонаблюдение во дворе
-Видеодомофон
- Планируется безопасная закрытая территория с пропускной системой доступа
- Внутри двора организована детская площадка
На территории, предусмотрено три трех этажных дома
Для детей школьного возраста , будет ходить школьный автобус
Ближайшая остановка ул.Любимова, конечная
Троллейбуса № 8, Маршрутки № 30,39, Автобус № 3, 40
Инфраструктура в районе развивается: ожидается открытие магазинов, аптек
Один взрослый собственник
Быстрый выход на сделку

Количество комнат: **2**
Жилая площадь: **29.2 м²**
Этаж: **2**
Тип дома: **кирпичный**
Тип санузла: **Раздельный**
Состояние объекта: **отличное**

Общая площадь: **56.7 м²**
Площадь кухни: **12.5 м²**
Этажей в доме: **3**
Тип балкона: **2 лоджии**
Ремонт: **черновая отделка**
Тип комнат: **Изолированные**

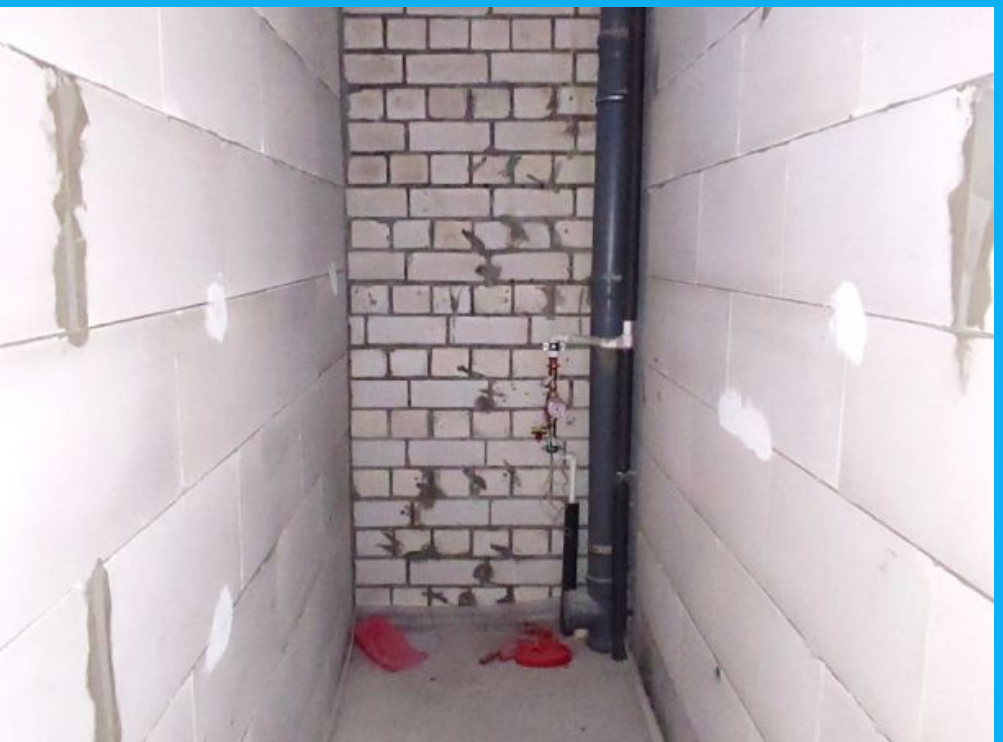

КУХНЯ
12,46
КОМНАТА
17,17
2
29,20
56,36
63,95
С/У
1,87
ВАННАЯ
3,29
КОМНАТА
12,03
ТЕРРАСА
15,07
ПРИХОЖАЯ

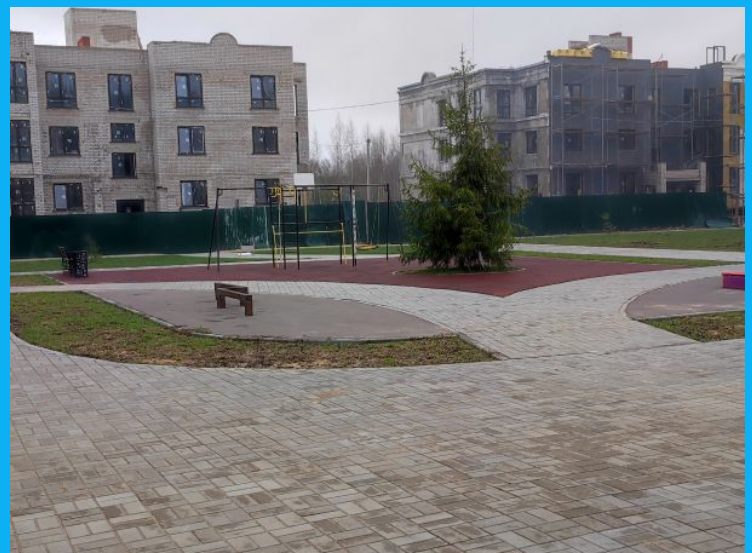

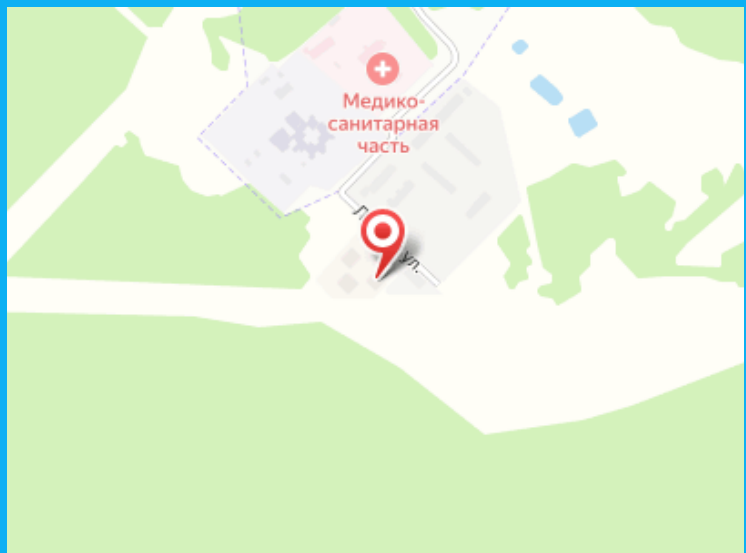
Медико-
санитарная
часть