Продажа

2-к.квартира, 42.2 м², 2/5 эт.

Иваново,

ул Лежневская, д 138

₽ 3 990 000

Продам 2-х комнатную квартиру, с отличным ремонтом.
Все окна ПВХ, заменены все коммуникации.
Квартира продается с мебелью.
Дом кирпичный, сделаны отделочные работы в подъезде, ухоженная придомовая территория, с детской и спортивной площадками.
Есть место для парковки авто.
Инфраструктура развита: детские сады, школы, поликлиника №7, ТЦ "Шоколад", Кинотеатр "Лодзь", магазины, аптеки, остановка общественного транспорта, всё в шаговой доступности.

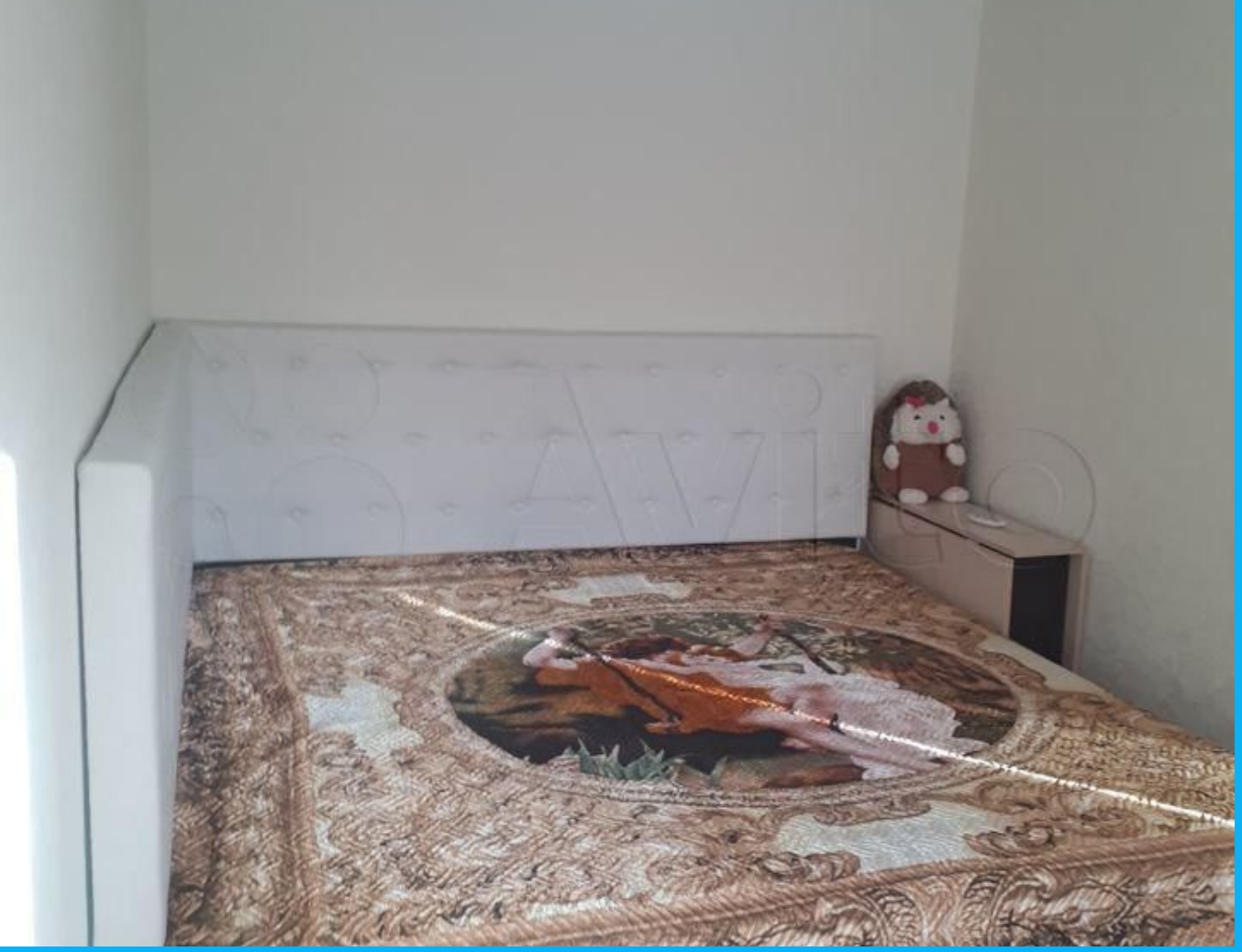

Количество комнат: **2**
Жилая площадь: **27 м²**
Этаж: **2**
Тип санузла: **Совмещенный**

Общая площадь: **42.2 м²**
Площадь кухни: **5 м²**
Этажей в доме: **5**

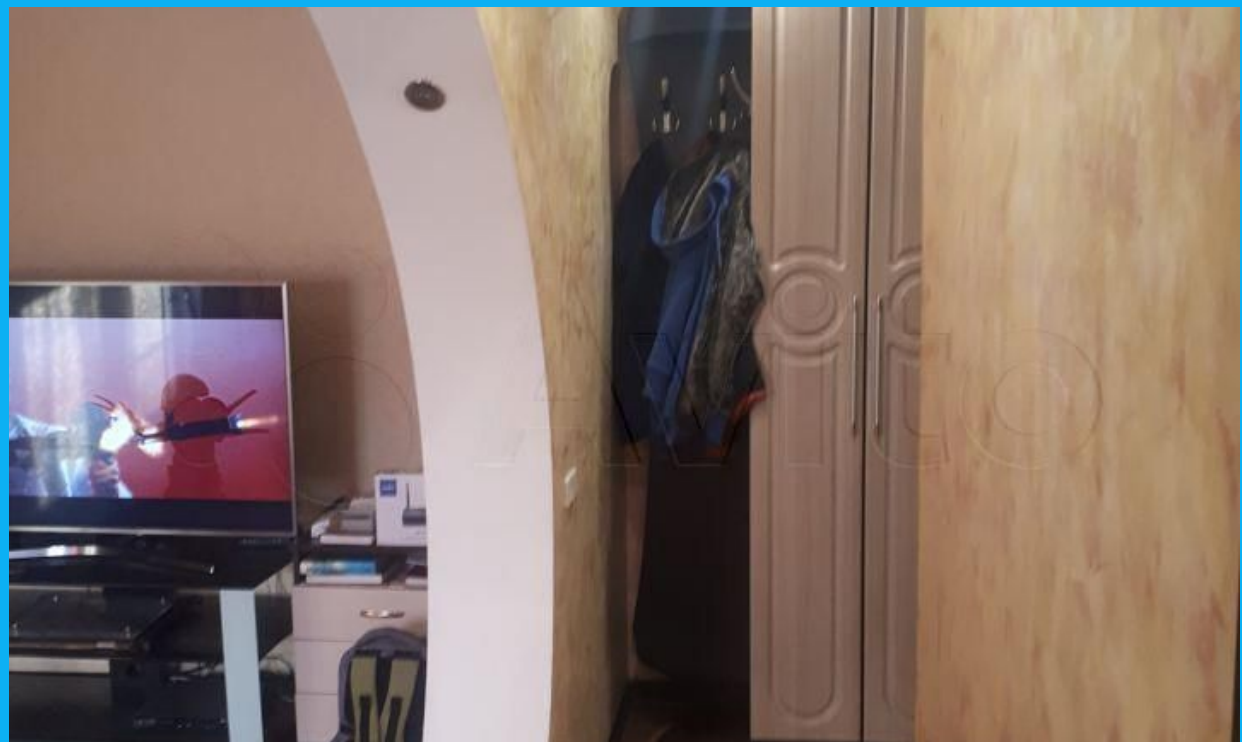

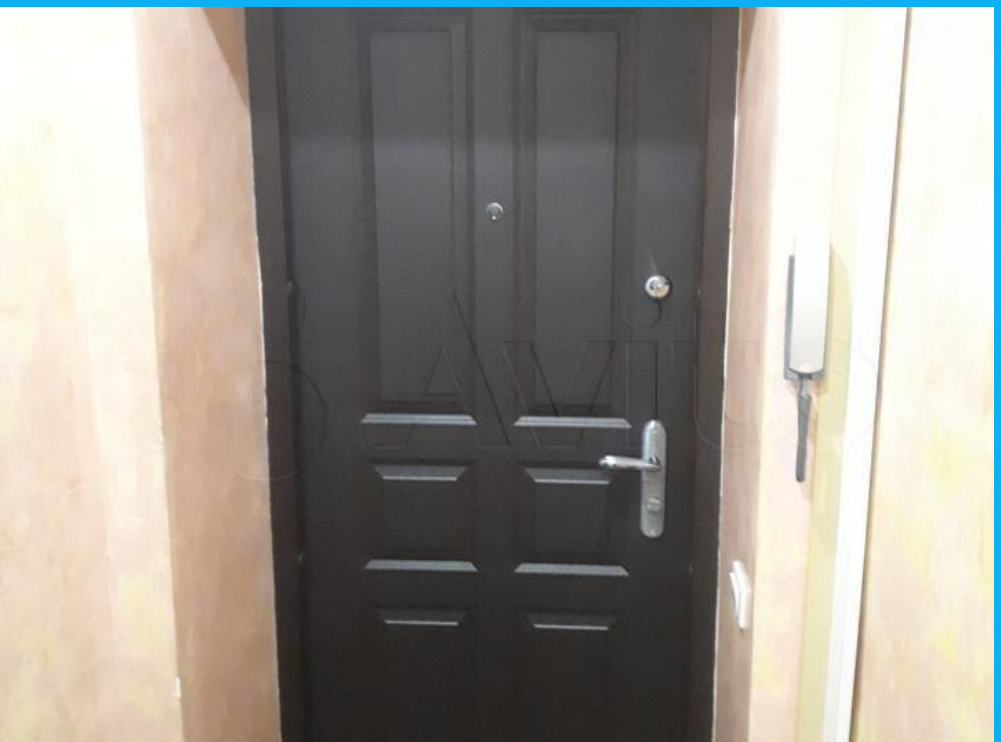

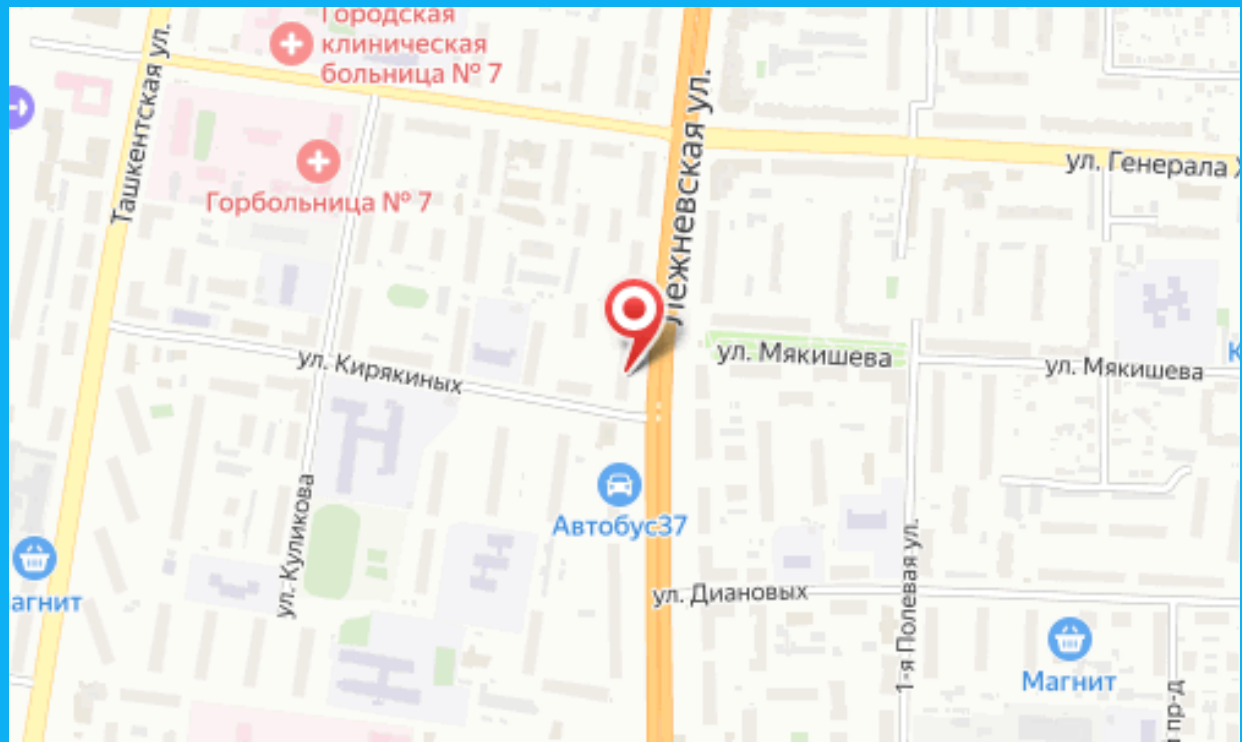
Городская
клиническая
больница № 7
Ташкентская ул.
Горбольница № 7
Лежневская ул.
ул. Генерала
ул. Мякишева
ул. Мякишева
ул. Кирякиных
Автобус37
ул. Куликова
ул. Диановых
1-я Полевая ул.
Магнит